



<b>ROTEIRO DE VIAGENS / RESSARCIMENTO</b>		43/2024
<b>1 – IDENTIFICAÇÃO</b>		
1.1 Nome: Maria Luiza Milani		
1.2 CARGO: Assessoria Ass. Social		
<b>2 - DESLOCAMENTOS</b>		
2.1 Destino: Irineópolis		
<b>3 – TRANSPORTE</b>		
3.1 ( ) Veículo da AMPLANORTE Placa:	3.3 ( ) Passagem aérea	
3.2 ( ) Veículo Particular Placa: Valor indenizado:	3.4 ( x ) Passagem Rodoviária Valor:111,54	
3.5 ( ) Outros:		
<b>4 – OBJETIVO E JUSTIFICATIVA DA VIAGEM</b>		
Ressarcimento de despesas da Assessora em Mafra		
<b>5 - RESSARCIMENTOS</b>		
	5.2- Quantidade	5.3- Valor
5.1- No estado	1	
5.2 Fora do estado		
5.3 Brasília e Capitais		
<b>VALOR TOTAL</b>		284,88
<b>6 – AUTORIZAÇÃO DE PAGAMENTO</b>		
Secretário Executivo:		

ASSOCIAÇÃO DOS MUNICÍPIOS DO PLANALTO NORTE CATARINENSE - AMPLANORTE

AUTORIZAÇÃO DE PAGAMENTO



SEDE: RUA MARIA DO ESPÍRITO SANTO, N 400 - CENTRO  
CEP 89300-000 - MAFRA - SANTA CATARINA - FONE: (47) 3642-0665

EXERCÍCIO: 2024 - EMISSÃO: 02-09-2024  
PROJETO ATIVIDADE: ORÇAMENTO 2023  
ELEMENTO DA DESPESA: SERVIÇOS DE TERCEIROS -

VALOR AUTORIZADO ANUAL: 935.000,00

Nº DA AUTORIZAÇÃO: 8438 SALDO ANTERIOR: R\$ 189.222,78 VALOR AUTORIZADO: R\$ 284,88 SALDO ATUAL: R\$ 188.937,90

CREDOR: 581 - MARIA LUIZA MILANI  
ENDEREÇO: RUA CURITIBA - CIDADE: CURITIBA - TEL:  
CPF/CNPJ: - CONTA:

ESPECIFICAÇÃO	VALOR R\$
PAGAMENTO REFERENTE AO RESSARCIMENTO DE DESPESAS DA ASSESSORA EM ASSISTÊNCIA SOCIAL - SETEMBRO	R\$ 284,88

TOTAL R\$ 284,88

IMPORTA ESTA NOTA DE DESPESAS EM: R\$ 284,88 ( DUZENTOS E OITENTA E QUATRO REAIS E OITENTA E OITO CENTAVOS )

\_\_\_\_\_/\_\_\_\_\_/\_\_\_\_\_  
DATA

\_\_\_\_\_  
SECRETÁRIO(A) EXECUTIVO(A)

\_\_\_\_\_  
PRESIDENTE

R E C I B O: R\$ 284,88 RECEBI (EMOS) DA AMPLANORTE, A IMPORTÂNCIA ACIMA, DA QUAL PASSO(AMOS) A PRESENTE QUITAÇÃO:

\_\_\_\_\_/\_\_\_\_\_/\_\_\_\_\_  
DATA

\_\_\_\_\_  
CREDOR

NÚMERO DO CHEQUE:



Maria

Hoje às 08:46

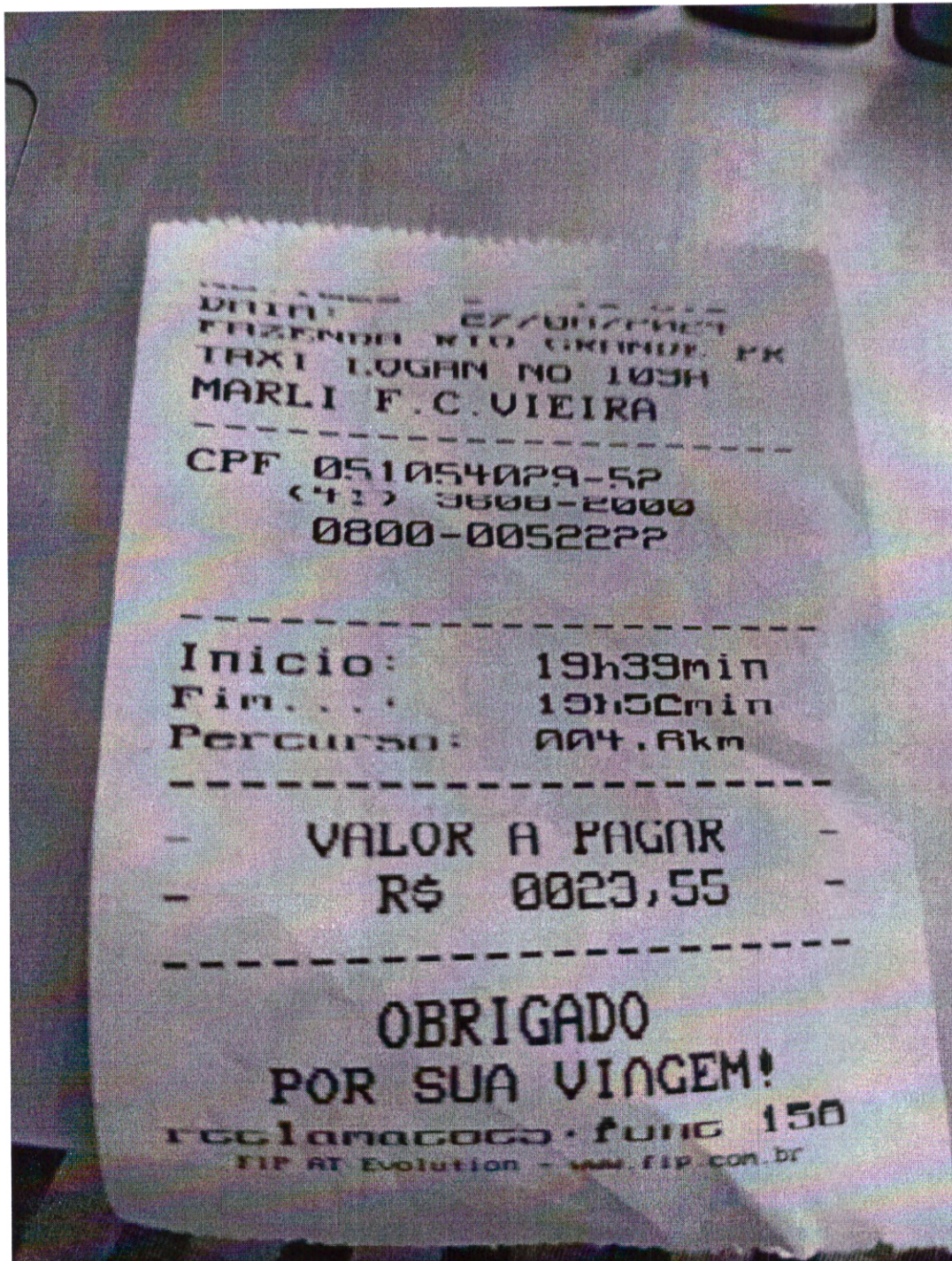



Maria

Hoje às 11:11

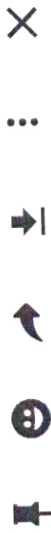

**Recibo de Táxi**

Recebi do(a) Sr(a) Maysa Luiza Milarini,  
a importância de Cento e dez reais R\$ # 110,00 #

Proveniente de prestação de serviços de táxi. C.P.D. 83.244.954/001-72

Itinerário: Da rua São João em Foz de Iguaçu para Rodovia  
na Curitiba de 20.04

Placa do Táxi QV777-98  
Tel: 41.990.23.0598

Assinatura do taxista *[Signature]*

**PORTO SEGURO** Auto SEGUROS

Porto Seguro Auto. Muito mais benefícios para seu carro, para sua casa e para você. Para mais informações, consulte seu corretor.



Via do Passageiro  
DOCUMENTO AUXILIAR DE BILHETE DE PASSAGEM  
ELETRÔNICO

Agência  
CNPJ: 17289475000142  
AV. DR. CARDOSO DE MELLO, 1608, VILA OLÍMPIA - SÃO PAULO - SP  
PLANALTO TRANSPORTES LTDA  
CNPJ: 95592077000880  
RUA BARAO DO RIO BRANCO, 2526, CENTRO - TOLEDO - PR

Viação: **EMPRESA PLANALTO** Classe: **SEMILEITO**  
Origem: **Curitiba - PR**  
Destino: **Matra - SC**  
Data: **27/08/2024** Horário: **02:30** Poltrona: **2** Platafôrma: **D**  
Linha: **JOACABA (SC) X SAO PAULO (SP)**  
Tipo de viagem: **HORARIO ORDINARIO** Prefixo: 16005931

Passageiro: **Maria Luiza Milani**  
Documento: **33539880925**  
Tipo de desconto: **Normal**

Tarifa: R\$51,34  
Pedágio: R\$1,28  
Taxa de embarque: R\$7,61  
Seguro obrigatório: R\$0  
Outros: R\$0  
Valor Total: R\$60,23  
Desconto: R\$0,00  
Valor a pagar: **R\$60,23**

Forma de pagamento: CREDITO  
Desconto: R\$0,00  
Valor a pagar: R\$60,23



BP-e nº: 523346 Série: 001  
Protocolo de autorização: 141240010212138  
Data de autorização: 2024-08-26T10:21:13-03:00  
Consulte pela chave de acesso em:  
<https://www.fazenda.gov.br/lpbe/qrcode?chBPe=41240895592077000880630010005233461454826351&lpamb=1>

Via do Passageiro

DIREITOS DO PASSAGEIRO.  
RESOLUÇÃO Nº 4.282, DE 17 DE FEVEREIRO DE 2014.

- I - ser transportado com pontualidade, segurança, higiene conforto;
- II - transportar, gratuitamente, até 30 (trinta) quilos de bagagem no bagageiro e 5 (cinco) quilos de volume no porta-embalagem;
- III - receber os comprovantes das bagagens transportadas no bagageiro e ser indenizado por extravio ou dano de bagagem transportada no bagageiro;
- IV - receber a diferença do preço da passagem em veículos de característica inferior às daquele contratado;
- V - receber, às expensas da transportadora, alimentação e hospedagem, nos casos de venda de mais de um bilhete de passagem para a mesma poltrona ou interrupção/retardamento da viagem, após 3 (três) horas, em razão de defeito, falha ou outro motivo de responsabilidade da transportadora;
- VI - receber da transportadora, em caso de acidente, imediata e adequada assistência;
- VII - optar, em caso de atraso por período superior a 1 (uma) hora, por: continuar a viagem em outra empresa às expensas da transportadora, ou receber de imediato o valor do bilhete de passagem, em caso de desistência, ou continuar a viagem, pela mesma transportadora, que deverá dar continuidade à viagem num período máximo de 3 (três) horas após a interrupção;
- VIII - remarcar o bilhete adquirido observado o prazo de um 1 (ano) de validade do bilhete a contar da data da primeira emissão. A partir de 3 (três) horas antes do início da viagem, é facultado à transportadora efetuar a cobrança de até 20% (vinte por cento) do valor da tarifa a título de remarcação;
- IX - transferir o bilhete adquirido, exceto se o contrato de transporte dispuser de outra maneira, observado o prazo de 1 (um) ano de validade do bilhete a contar da data da primeira emissão;
- X - receber a importância paga no caso de desistência da viagem, desde que com antecedência mínima de 3 (três) horas em relação ao horário de partida constante do bilhete, facultado à transportadora o desconto de 5% (cinco por cento) do valor da tarifa;
- XI - estar garantido pelo Seguro de Responsabilidade Civil contratado pela transportadora;
- XII - não ser obrigado a adquirir seguro facultativo complementar de viagem.

Via do Motorista  
BILHETE DE EMBARQUE

Agência  
CNPJ: 17289475000142  
AV. DR. CARDOSO DE MELLO, 1608, VILA OLÍMPIA - SÃO PAULO - SP  
PLANALTO TRANSPORTES LTDA  
CNPJ: 95592077000880  
RUA BARAO DO RIO BRANCO, 2526, CENTRO - TOLEDO - PR

Viação: **EMPRESA PLANALTO** Classe: **SEMILEITO**  
Origem: **Curitiba - PR**  
Destino: **Matra - SC**  
Data: **27/08/2024** Horário: **02:30** Poltrona: **2** Platafôrma: **D**  
Linha: **JOACABA (SC) X SAO PAULO (SP)**  
Tipo de viagem: **HORARIO ORDINARIO** Prefixo: 16005931

Passageiro: **Maria Luiza Milani**  
Documento: **33539880925**  
Tipo de desconto: **Normal**  
Localizador: **GADEBQM**

Tarifa: R\$51,34  
Pedágio: R\$1,28  
Taxa de embarque: R\$7,61  
Seguro obrigatório: R\$0  
Outros: R\$0  
Valor Total: R\$60,23  
Desconto: R\$0,00  
Valor a pagar: **R\$60,23**

Forma de pagamento: CREDITO  
Desconto: R\$0,00  
Valor a pagar: R\$60,23



Utilize este código para  
acessar a área de embarque  
**065110299892**



Maria

Hoje às 08:41



Recebemos de POSTO DO JEFE LTDA os produtos e/ou serviços constantes da Nota Fiscal Eletrônica indicada ao lado  
Emissão: 27/08/2024 Dest. Remet. ASSOCIAÇÃO DOS MUNICÍPIOS DO PLANALTO NORTE Valor Total: 14,80

DATA DO RECEBIMENTO: IDENTIFICAÇÃO E ASSINATURA DO RECEBEDOR

NF-e  
Nº 000.039.951  
Série 001

**POSTO DO JEFE LTDA**  
RUA VITORINO BACELLAR, 022 - CENTRO I BAIXADA -  
MAFRA - SC - CEP: 89300-174  
Fone: (47)3642-1725  
xpert v3.3 - xpert.com.br

**DANFE**  
Documento Auxiliar da  
Nota Fiscal Eletrônica  
0 - ENTRADA  
1 - SAÍDA  
Nº 000.039.951  
SÉRIE 001  
FOLHA 1/1

CHAVE DE ACESSO: 4224 0808 0851 2809 0120 5500 1000 0399 5115 6765 4540

Consulite de autenticidade no portal nacional da NF-e  
www.nfe.fazenda.gov.br/portal ou no site da Sefaz autorizadora

PROTEÇÃO DE AUTORIZAÇÃO DE USO: 242240137681364

NATUREZA DA OPERAÇÃO: Venda Merc. Adq. Terceiros

INSCRIÇÃO ESTADUAL: 755196059 INSCRIÇÃO ESTADUAL DO SUBSTITUTO TRIBUTÁRIO: 08.055.125/0001-20

DESTINATÁRIO / REMETENTE  
NOME / RAZÃO SOCIAL: ASSOCIAÇÃO DOS MUNICÍPIOS DO PLANALTO NORTE  
CNPJ / CPF: 83.244.954/0001-77 DATA DE EMISSÃO: 27/08/2024  
ENDEREÇO: R PROFESSORA MARIA DO ESPIRITO SANTO, 400  
MUNICÍPIO: MAFRA UF: SC BARRIO / DISTRITO: CENTRO I BAIXADA CEP: 89300-174 DATA DE SAÍDA: 27/08/2024  
TELEFONE / FAX: (47)3642-0952 INSCRIÇÃO ESTADUAL: 08.055.125/0001-20 HORA DA SAÍDA: 08:36:55

**CALCULO DO IMPOSTO**

BASE DE CÁLCULO DO ICMS	VALOR DO ICMS	BASE DE CÁLCULO DO ICMS SUBST.	VALOR DO ICMS SUBST.	V. APROX. TRIBUTOR	VALOR TOTAL DOS PRODUTOS
14,80	2,12	0,00	0,00	3,77 (25,47%)	14,80
VALOR DO FRETE	VALOR DO SEGURO	DESCONTO	OUTRAS DESPESAS ACESSÓRIAS	VALOR DO IPI	VALOR TOTAL DA NOTA
0,00	0,00	0,00	0,00	0,00	14,80

**TRANSPORTADOR / VOLUMES TRANSPORTADOS**

NOME / RAZÃO SOCIAL: FRETE POR CONTA: 9 - SEM FRETE QUANTO AMT: PLACA DO VEICULO: UF: CNPJ / CPF:

ENDEREÇO: MUNICÍPIO: UF: INSCRIÇÃO ESTADUAL:

**DADOS DOS PRODUTOS / SERVIÇOS**

CODIGO PRODUTO	DESCRIÇÃO DO PRODUTO / SERVIÇO	NCM/SH	CFOP	UNID	QTDDE	VALOR UNITARIO	% DESCONTO	VALOR LIQUIDO	BASE DE CALC ICMS	VALOR ICMS	VALOR IPI	VALOR TOTAL
3113	BR MANIA CAFE COM LECHE	19012100	000	3102	UN	1,0000	7,90	0,00	7,90	0,99	0,00	8,89
3125	BR MANIA PAO BATATA C/QUEQUEAD	19052090	000	3102	CX	1,0000	6,90	0,00	6,90	0,77	0,00	7,67

**DADOS ADICIONAIS**  
INFORMAÇÕES COMPLEMENTARES:  
FRIJA APROX. R\$ 1,50 (EED), R\$ 1,78 (EST), R\$ 0,00 (MUNI) - Fone: (47) 4690 - 8047(CI)  
PLACA KM-0 MEDIA 0,09  
MOTORISTA: REQUISICAO  
VLR BASE ICMS: 14,80 VLR ICMS: 2,12  
VLR SUBST: 0,00  
OBS:

RESERVADO AO FISCO

DATA E HORA DA IMPRESSÃO: 27/08/2024 08:36:55



Maria

Hoje às 08:41





Maria

Hoje às 08:41



# L. C. - RESTAURANTE E CHOPERIA LTDA. ME

FONE (47) 3642-0732

MAFRA - Rua Mal. Floriano Peixoto, 166 - Fundos - Centro I Baixada - SC

CNPJ 00 193 140/0001-16 Est. 252 867 718

Nota Fiscal Venda a Consumidor

1.a VIA - Consumidor

Série «D-1»

Nº 005188

Data da Emissão: 27/08/24

Sr. ASS. MUN. Amplanorte

Rua

N.

Bairro

Cidade/Est.

CNPJ 83.244.954/0001-77 Inscr. Est.

Qtd.	Discriminação	P. Unit.	TOTAL
1	Almoço	25,00	25,00

Gratos

Total R\$

25,00

tip. koster Ltda. - inscr. 12600129-23 - cnpj 80 858 735/0001-50 - I. 251059316 - Rio Negro-P  
2o bls. 25x3 de 005126 a 005625 em 23-07-2024 - Série D-1 credencial oc  
AIDF n. 802407700000660 da 14a. CORFE de Mafra-SC em 23-07-2024

284,88

