

AUTORIZAÇÃO DE FORNECIMENTO

Autorização Nº 274
Processo Nº 36/2024

Fornecedor: JL Soluções Ambientais
CNPJ/CPF 09.425.934/0001-40

Forma de Pagamento:

Depósito:
Critério de Julgamento: menor orçamento

Telefone: - E-mail:

Banco: Agência: Conta:

Item	Especificação/Descrição (Especificação Técnica)	Unidade	Quantidade	Valor Unitário	
1	Pagamento referente a aquisição de kit geomembrana para aterro sanitário de Major Vieira	-	-	-	24.300,00
2					
3					
4					
5					
6					
7					
8					
9					
10					
11					
12					
13					24.300,00

Mafra, 27 de julho de 2024

Hélio Daniel Costa
Secretário Executivo

Recebemos de JL SOLUCOES AMBIENTAIS EIRELI os produtos e/ou serviços constantes da Nota Fiscal Eletrônica indicada ao lado.
Emissão: 18/07/2024 Dest/Reme: ASSOCIACAO DOS MUNICIPIOS DO PLANALTO NORTE Valor Total: 24.300,00

NF-e
Nº 000.009.112
Série 002

DATA DO RECEBIMENTO IDENTIFICAÇÃO E ASSINATURA DO RECEBEDOR

JL SOLUCOES AMBIENTAIS EIRELI

DANFE
Documento Auxiliar da Nota Fiscal Eletrônica

0 - ENTRADA
1 - SAÍDA

Nº 000.009.112
SÉRIE 002
FOLHA 1/1

RUA ERNESTO PIAZZA, 0 - AREA INDUSTRIAL - NOVA ITABERABA - SC - CEP: 89818-000 Fone: (49)3327-0229

CHAVE DE ACESSO
4224 0709 4259 3400 0140 5500 2000 0091 1211 7825 7182

Consulta de autenticidade no portal nacional da NF-e
www.nfe.fazenda.gov.br/portal ou no site da Sefaz autorizadora

NATUREZA DA OPERAÇÃO
VENDA DE PRODUTOS / MERC. ADQUIRIDA OU RECEBIDA DE TERCEIROS

PROTOCOLO DE AUTORIZAÇÃO DE USO
242240085551777 18/07/2024 09:12:47

INSCRIÇÃO ESTADUAL 255569734 INSCRIÇÃO ESTADUAL DO SUBSTITUTO TRIBUTÁRIO CNPJ 09.425.934/0001-40

DESTINATÁRIO / REMETENTE

NOME / RAZÃO SOCIAL ASSOCIACAO DOS MUNICIPIOS DO PLANALTO NORTE CNPJ / CPF 83.244.954/0001-77 DATA DA EMISSÃO 18/07/2024

ENDEREÇO PROFESSORA MARIA DO ESPIRITO SANTO, 400 BAIRRO / DISTRITO CENTRO I BAIXADA CEP 89300-174 DATA DA SAÍDA 18/07/2024

MUNICIPIO MAFRA UF SC TELEFONE / FAX (47)3642-0952 INSCRIÇÃO ESTADUAL HORA DA SAÍDA 09:12:34

DUPLICATAS

Número 001
Vencimento 01/08/2024
Valor R\$ 24.300,00

CÁLCULO DO IMPOSTO

BASE DE CÁLCULO DO ICMS	VALOR DO ICMS	BASE DE CÁLCULO DO ICMS SUBST.	VALOR DO ICMS SUBST.	V.APROX. TRIBUTOS	VALOR TOTAL DOS PRODUTOS
24.300,00	4.131,00	0,00	0,00	4.629,15 (19,05 %)	24.300,00
VALOR DO FRETE	VALOR DO SEGURO	DESCONTO	OUTRAS DESPESAS ACESSÓRIAS	VALOR DO IPI	VALOR TOTAL DA NOTA
0,00	0,00	0,00	0,00	0,00	24.300,00

TRANSPORTADOR / VOLUMES TRANSPORTADOS

NOME / RAZÃO SOCIAL ASSOCIACAO DOS MUNICIPIOS DO PLANALTO NORTE FRETE POR CONTA 0 - REMETENTE CÓDIGO ANTT PLACA DO VEÍCULO UF CNPJ / CPF 83.244.954/0001-77

ENDEREÇO PROFESSORA MARIA DO ESPIRITO SANTO 400 MUNICIPIO MAFRA UF SC INSCRIÇÃO ESTADUAL ISENTO

QUANTIDADE 1 ESPÉCIE MARCA PESO BRUTO 810,000 PESO LÍQUIDO 810,000

DADOS DOS PRODUTOS / SERVIÇOS

CÓDIGO PRODUTO	DESCRIÇÃO DO PRODUTO / SERVIÇO	NCM/SH	CST	CFOP	UNID.	QTDE.	VALOR UNITÁRIO	VALOR DESCONTO	VALOR TOTAL	BASE DE CÁLC. ICMS	VALOR ICMS	VALOR IPI	ALIQ. % ICMS	ALIQ. % IPI
8	KIT RESERVATORIO GEOMEMBRANA PEAD 1.5MM	39251000	000	5101	M2	540,0000	45,000000	0,00	24.300,00	24.300,00	4.131,00	0,00	17,00	0,00

DADOS ADICIONAIS

INFORMAÇÕES COMPLEMENTARES Pedidos: 6312

DADOS PARA PAGAMENTO: BANCO DO BRASIL A.G. 1983-6 C.C 6086-0 Referente a NF de remessa n 9086 serie 002

**Total dos tributos:
R\$ 3.268,35 de tributos federais
R\$ 1.360,80 de tributos estaduais
R\$ 0,00 de tributos municipais
Fonte IBPT: 24.1.F - 3501D1

RESERVADO AO FISCO

*ou Banco 756
Ag 3069-4
C/c 24.128-1
PIX financeiro@lj.com.br*



1. Responsável Técnico

DEISE SIMARA MENDEL
Título Profissional: Engenheira Civil

RNP: 2501079477
Registro: 063246-3-SC

Empresa Contratada: JL SOLUCOES AMBIENTAIS LTDA

Registro: 093444-4-SC

2. Dados do Contrato

Contratante: ASSOCIAÇÃO DOS MUNICIPIOS DO PLANALTO NORTE
Endereço: RUA PROFESSORA MARIA DO ESPIRITO SANTO
Complemento:
Cidade: MAFRA
Valor: R\$ 24.300,00
Contrato:

Celebrado em:

Vinculado à ART:

Ação Institucional:
Tipo de Contratante:

Bairro: CENTRO I BAIXADA
UF: SC

CPF/CNPJ: 83.244.954/0001-77
Nº: 400

CEP: 89300-174

3. Dados Obra/Serviço

Proprietário: ASSOCIAÇÃO DOS MUNICIPIOS DO PLANALTO NORTE
Endereço: RUA PROFESSORA MARIA DO ESPIRITO SANTO
Complemento:
Cidade: MAFRA
Data de Início: 11/04/2024
Finalidade:

Previsão de Término: 11/08/2024

Bairro: CENTRO I BAIXADA
UF: SC
Coordenadas Geográficas:

CPF/CNPJ: 83.244.954/0001-77
Nº: 400

CEP: 89300-174

Código:

4. Atividade Técnica

Execução

Impermeabilização

Dimensão do Trabalho:

1,00

Unidade(s)

5. Observações

540M² DE GEOMEMBRANA PEAD 1,5mm. CONTRATO DE PRESTAÇÃO DE SERVIÇO Nº 10/2024.

6. Declarações

Acessibilidade: Declaro, sob as penas da Lei, que na(s) atividade(s) registrada(s) nesta ART não se exige a observância das regras de acessibilidade previstas nas normas técnicas de acessibilidade da ABNT, na legislação específica e no Decreto Federal n. 5.296, de 2 de dezembro de 2004.

7. Entidade de Classe

NENHUMA

9. Assinaturas

Declaro serem verdadeiras as informações acima.

CHAPECO - SC, 18 de Julho de 2024

8. Informações

- A ART é válida somente após o pagamento da taxa.
Situação do pagamento da taxa da ART em 18/07/2024: TAXA DA ART A PAGAR
Valor ART: R\$ 262,55 | Data Vencimento: 29/07/2024 | Registrada em: 18/07/2024
Valor Pago: | Data Pagamento: | Nosso Número: 14002404000317451
- A autenticidade deste documento pode ser verificada no site www.crea-sc.org.br/art.
- A guarda da via assinada da ART será de responsabilidade do profissional e do contratante com o objetivo de documentar o vínculo contratual.
- Esta ART está sujeita a verificações conforme disposto na Súmula 473 do STF, na Lei 9.784/99 e na Resolução 1.025/09 do CONFEA.

DEISE SIMARA MENDEL
030.626.179-00

COTAÇÃO DE PREÇOS N° 01/2024

ENVIO DE ORÇAMENTO ATÉ 16/05/2024

EMAIL: ADMINISTRATIVO@AMPLANORTE.ORG.BR OU PELO TELEFONE
47 3642-0665

TERMO DE REFERÊNCIA

1. OBJETO

“AQUISIÇÃO DE 540 M² DE GEOMEMBRANA EM POLIETILENO DE ALTA DENSIDADE – PEAD 1,5MM, INSTALADO, PARA COBERTURA DO ATERRO SANITÁRIO DE MAJOR VIEIRA – SC”.

2. CRITÉRIO DE ACEITAÇÃO DO OBJETO

A aceitação na entrega do referido objeto será de competência e responsabilidade da AMPLANORTE, através de servidor designado, a quem caberá realizar a verificação da qualidade e conformidade do produto e/ou equipamento entregue pela empresa vencedora.

3. AVALIAÇÃO DO CUSTO PELA ADMINISTRAÇÃO DIANTE DE ORÇAMENTO DETALHADO

O custo detalhado, sendo 540 m² (quinhentos e quarenta metros quadrados) de geomembrana confeccionada em polietileno de alta densidade – PEAD de espessura mínima de 1,5 mm (um vírgula cinco milímetros), conforme descrito abaixo:

Item	Quantidade	Un.	Descrição
01	540	M ²	AQUISIÇÃO DE KIT RESERVATÓRIO GEOMEMBRANA EM POLIETILENO DE ALTA DENSIDADE – PEAD 1,5MM, INSTALADO, PARA COBERTURA DO ATERRO SANITÁRIO DE MAJOR VIEIRA – SC

4. DEFINIÇÃO DOS MÉTODOS

A definição dos métodos a serem utilizados está de acordo com os objetivos, metas e etapas de execução para instalação da geomembrana, aterro sanitário de Major Vieira, Estado de Santa Catarina.

5. ESTRATÉGIA DE SUPRIMENTO

A Aquisição da geomembrana é para cobertura do aterro sanitário de Major Vieira – SC.

6. DO PAGAMENTO

O pagamento fica condicionado à entrega e correta instalação do objeto, respectiva apresentação de documento fiscal, bem como de documentação complementar caso solicitada, para compor o presente processo.

O pagamento será realizado em parcela única, diretamente à empresa contratada, em até 30 (trinta) dias após a entrega e instalação do objeto e de vistoria in-loco por profissionais do corpo técnico nomeados através da AMPLANORTE.

7. DEVERES DA CONTRATADA E DO CONTRATANTE

7.1. OBRIGAÇÕES DA CONTRATADA

- A contratada, por seus funcionários ou pessoal contratado, obriga-se a realizar a entrega e instalação do objeto em compatibilidade com o Contrato, bem como é de sua inteira responsabilidade as obrigações trabalhistas decorrentes da execução do presente Contrato, ficando o Contratante isento de qualquer vínculo empregatício com os mesmos, inclusas as sociais, bem como todas as obrigações tributárias e acessórias decorrentes do cumprimento do Contrato. É responsável também em arcar com eventuais prejuízos, indenizações e demais responsabilidades, causados à Contratante e/ou a terceiros, provocados, por ineficiência, negligência, imperícia, imprudência ou irregularidades cometidas na execução do contrato;
- A contratada se obriga a facilitar todas as atividades de fiscalização e vistoria na entrega do objeto, cabendo fornecer as informações e demais elementos necessários.
- A contratada obriga-se a manter, durante toda a execução do Contrato, em compatibilidade com as obrigações por ele assumidas, sob pena de rescisão do Contrato por não cumprimento do mesmo.
- Apresentar, sempre que solicitado, durante a execução do contrato, documentos que comprovem estar cumprindo a legislação em vigor, quanto às obrigações assumidas na licitação, em especial, encargos sociais, trabalhistas, previdenciários, tributários, fiscais e comerciais.
- A contratada assumirá integralmente a responsabilidade pela substituição do (s) equipamento (s) quanto à possíveis danos que venham a ocorrer ao mesmo, decorrentes de carregamento, transporte ou outro, até entrega e aceitação do mesmo por parte do responsável;
- Apresentar, sempre que solicitado, durante a execução do contrato, documentos que comprovem estar cumprindo a legislação em vigor, quanto às obrigações assumidas na licitação, em especial, encargos sociais, trabalhistas, previdenciários, tributários, fiscais e comerciais.

7.2. OBRIGAÇÕES DO CONTRATANTE

- A Amplanorte, por seus responsáveis, fornecerá informações úteis, boas e necessárias, à perfeita execução do objeto deste Contrato, bem como com relação as demais condições aqui estabelecidas.

8. PROCEDIMENTOS DE FISCALIZAÇÃO E GERENCIAMENTO DO CONTRATO

A fiscalização e o controle referente à qualidade e conformidade do objeto a ser entregue, bem como o gerenciamento do Contrato, serão de competência e responsabilidade da **ASSOCIAÇÃO DOS MUNICÍPIOS DO PLANALTO NORTE CATARINENSE – AMPLANORTE** através de servidor designado.

9. DO LOCAL E PRAZO DE ENTREGA

O objeto ora licitado deverá ser entregue e instalado pela empresa vencedora do presente certame junto ao Aterro Sanitário de Major Vieira, no prazo máximo de 20 (vinte) dias após solicitação acompanhada da respectiva autorização de fornecimento, a ser emitida pela AMPLANORTE.

10. SANÇÕES POR INADIMPLEMENTO

À Contratada que não cumprir com as obrigações assumidas ou com os preceitos legais poderá sofrer as seguintes penalidades, isolada e conjuntamente:

- Advertência;
- Multa de 10% sobre o valor do Contrato;
- Suspensão do direito de licitar junto ao Município por até 02 (dois) anos;
- Declaração de Inidoneidade para licitar ou contratar com a Administração Pública enquanto perdurarem os motivos determinantes da punição ou até que seja promovida a reabilitação perante a própria autoridade que aplicou a penalidade, que será concedida sempre que a Contratada ressarcir a Administração pelos prejuízos resultantes; A declaração de inidoneidade poderá abranger, além da empresa, seus diretores e responsáveis técnicos;
- Cinco décimos por cento (0,5%) do valor do contrato por dia, caso ultrapasse o prazo para início da obra, a contar da Ordem de Serviço;
- Cinco décimos por cento (0,5%) do valor do contrato por dia que exceda o prazo contratual, sem justificativa aceita por este Consórcio;
- Rescisão contratual sem que decorra do ato direito de qualquer natureza à Contratada.

11. DISPOSIÇÕES GERAIS

Quaisquer dúvidas que por ventura surgirem em decorrência da execução do presente objeto deverão ser dirimidas junto a AMPLANORTE.

Mafra (SC), 08 de maio de 2024.

Helio Daniel Costa
Secretário Executivo
AMPLANORTE

<p>LJS Soluções Ambientais Rua Ernesto Piazza, S/Nº, Bairro Industrial, Nova Itaberaba - SC – CEP 89818-000 Tel.: (49) 3327-0361 – (49) 3327- 0229 Jean Michel Pedra Hume – Técnico Comercial Email: atendimento@ljs.com.br</p>		
--	--	---

Nova Itaberaba - SC, 09 DE MAIO DE 2024.

Cliente: AMPLANORTE

A/C BRUNA

CPF/CNPJ:

RG/IE:

Endereço:

Município: MAJOR VIEIRA

OBRA: COBERTURA PARA ATERRO SANITARIO

Fone: (47) 9671-2648

Prezado Senhor,

Apresentamos nossa proposta comercial.

1. APRESENTAÇÃO DA GEOMEMBRANA

A geomembrana LJS de PEAD (Polietileno de Alta Densidade) é fabricada de acordo com os mais rigorosos padrões de qualidade e controles técnicos, baseada em norma internacional, afim de acompanhar tendências mundiais do mercado de Geomembranas de Polietileno e ofertar ao mercado nacional e internacional um produto competitivo e de qualidade superior. A norma que a LJS adotou como referência (GM 13) foi desenvolvida pelo Instituto de Pesquisa Geossintética (Geosynthetic Research Institute) da Drexel University

A Geomembrana de PEAD (Polietileno de Alta Densidade) e fabricada com resinas produzidas sob os mais rigorosos controles de qualidade, normas internacionais e garantias de propriedade.

A Geomembrana de PEAD é oriunda de resinas virgens de alto peso molecular, estabilizadas com os mais modernos aditivos do mercado, conferindo-a uma excelente resistência mecânica e ótima compatibilidade química. Sua formulação especial garante uma Flexibilidade e uma perfeita Soldabilidade

A Geomembrana é o material internacionalmente mais indicado para ser utilizado como revestimento impermeabilizante para: aterros sanitários, aterros industriais, mineração,

 (49) 3327-0229

 @ljsolucoesambientais

 atendimento@ljs.com.br
jean@ljs.com.br

 Rua Ernesto Piazza, S/Nº,
Bairro Industrial, Nova Itaberaba - SC

canais de irrigação e outras aplicações.

1. COTAÇÃO DE SERVIÇO :

Item	Descrição	Quantidade	Unidade	Preço Unitário	Preço Total
1	KIT RESERVATORIO GEOMEMBRANA 1.5MM COM FUSÃO	540	M ²		R\$ 24.300,00
				TOTAL	R\$ 24.300,00

- 1) **CONDIÇÃO DE PAGAMENTO:** á combinar
- 2) **IMPOSTOS:** Incluso.
- 3) **VALIDADE DA PROPOSTA:** 30 Dias.
- 4) **FATURAMENTO DA FUSÃO DA GEOMEMBRANA:** Direto da JL Soluções Ambientais.
- 5) **GARANTIA DA GEOMEMBRANA:** 5 anos em caso de defeito de fábrica.
- 6) **SOBRE A GARANTIA:** Não será aplicada em caso de falhas externas envolvendo terceiros (ex: produto perfurado por um animal ou pedra).

Obs: se tiver continuidade de emenda do aterro temos que reavaliar.

OBRIGAÇÕES DA CONTRATANTE:

- 1) Prover boas condições de suporte do solo e da estabilidade do talude, a base deverá estar perfeitamente compactada, lisa, isenta de qualquer objeto contundente que possa ferir os geossintéticos a serem instalados.
- 2) Será por conta da contratante a execução dos trabalhos de construção civil.
- 3) A contratante ficará responsável pela guarda e segurança das máquinas da **CONTRATADA**, durante a execução dos serviços.
- 4) Será por conta da contratante o bombeamento de água, secagem das superfícies e, retirada e resíduos que possam impedir a aplicação da geomembrana, até a finalização dos trabalhos de instalação em perfeitas condições.
- 5) Fornecimento de transporte para movimentação das geomembranas no canteiro de obras até os locais da instalação, bem como, das máquinas e técnicos da **CONTRATADA** nos locais dos serviços.

 (49) 3327-0229

 @ljsolucoesambientais

 atendimento@ljs.com.br
jean@ljs.com.br

 Rua Ernesto Piazza, S/Nº,
Bairro Industrial, Nova Itaberaba - SC

- 6) Abertura e fechamento de canaletas para ancoragem e fixação da geomembrana, bem como das canaletas para a execução de drenos de líquido.
- 7) Fazer limpeza e secagem da lagoa, para execução do serviço.
- 8) Fornecimento de sacos com terra, para a fixação provisória das geomembranas durante a execução dos serviços se necessário.
- 9) Disponibilizar de 03 ajudantes
- 10) Remunerar a **CONTRATADA** nos serviços *refeitos*, cujos danos não sejam de responsabilidade da **CONTRATADA**, com valores de R\$ 1.850,00 (um mil e oitocentos e cinquenta reais) por 01 (um) dia inteiro de serviço, ou R\$ 925,00 (novecentos e vinte e cinco reais) para metade de uma jornada de trabalho.

OBRIGAÇÕES DA CONTRATADA:

- 1) Fornecimento de 01 técnico instalador especializado na execução dos serviços.
- 2) Fornecimento de máquina automática de solda (termo-fusão), manual (ar quente) e extrusora.
- 3) Gerador se necessário.

CONHEÇA NOSSOS PRODUTOS

GEOTÊXTIL NÃO TECIDO

Possui propriedades físicas, hidráulicas e mecânicas que garantem durabilidade e qualidade para obras como: reservatórios de água, tanques para criação de peixes, aterros sanitários, rodovias, ferrovias, barragens, proteção de geomembrana, drenagens diversas, muros de arrimo.

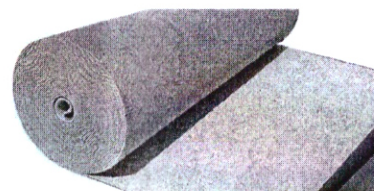

GEOCOMPOSTO DRENANTE

Substituem os sistemas drenantes de agregados naturais, compostos de areia e brita, com vantagem econômica de maior capacidade de armazenagem durante a obra e de fácil instalação, indicado para impermeabilização de túneis, drenagem em aterros sanitários e industriais, canais de irrigação e de adução, lagoas e diversas outras aplicações.

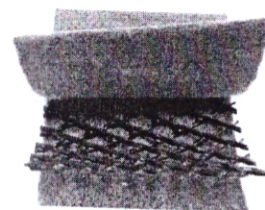

TUBO DRENO

Fabricado em polietileno de alta densidade (PEAD), disponível nos diâmetros 65mm, 100mm, 160mm, em rolos de 50 metros e tubo 200mm em barras de 6 metros, em conformidade com a ABNT NBR 15.073, oferece facilidade de instalação e grande economia na execução da obra.



Salientamos que dispomos de Engenheiros especializados que fornecem suporte técnico desde o projeto até a instalação do produto ofertado, com assistência pós-venda e garantia, desde que instalado corretamente, sob nossa orientação.

Colocamo-nos a disposição para maiores esclarecimentos. Agradeço sua atenção.

 (49) 3327-0229

 @ljsolucoesambientais

 atendimento@ljs.com.br
jean@ljs.com.br

 Rua Ernesto Piazza, S/Nº,
Bairro Industrial, Nova Itaberaba - SC

ORÇAMENTO

Página : 1
Data : 10/05/2024

Orçamento : 167568 - Versão : 1
 Cliente : ASSOCIACAO DOS MUNICIPIOS DO PLANALTO NORTE
 Telefone : (47) 3642-0952 E-Mail : ALFA@ALFACONT.COM.BR
 Contato :

Código	Descrição do Produto	NCM	UN	Quant.	Unitário	Total	Icms %	IPI %	MVA %	Valor ST	FCP ST	Total
PVGEADV560BSET	GEOMEMBRANA INNOV PEAD LISA 1.50MM 7.00X150M	39201099	M2	540,00	36,200	19.548,00	12,0	0	0,00	0,00	0,00	19.548,00
					Totais :	19.548,00						19.548,00
										Icms ST	0,00	0,00
										FCP ST	0,00	0,00
										Frete	0,00	0,00
										Seguro	0,00	0,00
										Desconto	0,00	0,00
										Valor Total		19.548,00

Cond. de Pagamento : A Prazo 30/60 dias
 Vendedor : RAFAEL KRASKOVSKI FONSECA
 Transportadora : TRANSPORTES MOBILINE LTDA
 Frete Tipo : CIF Volumes : 1 Embalagem : VOLUMES Peso : 702
 Entrega : RUA PROFESSORA MARIA DO ESPIRITO SANTO
 Observações : PRAZO DE ENTREGA DE 6 DIAS APOS EMISSAO DA NF
Proposta válida por 7 dias, estoque sob consulta.
 Condição de pagamento faturado somente para pessoa jurídica e mediante aprovação cadastral.
 O prazo de entrega será considerado a partir da data do recebimento da ordem de compra ou autorização formalizada.

5 / colocação

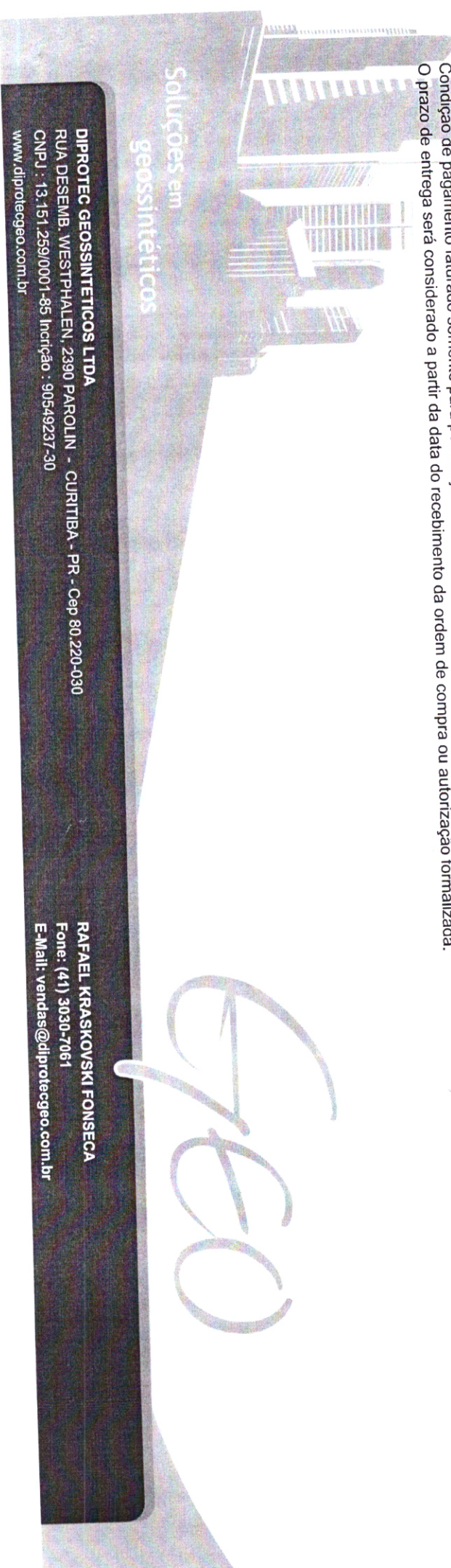

Soluções em geossintéticos

DIPROTEC GEOSSINTETICOS LTDA
 RUA DESEMB. WESTPHALEN, 2390 PAROLIN - CURITIBA - PR - Cep 80.220-030
 CNPJ : 13.151.259/0001-85 Incrição : 90549237-30
 www.diprotecgeo.com.br

RAFAEL KRASKOVSKI FONSECA
 Fone: (41) 3030-7061
 E-Mail: vendas@diprotecgeo.com.br

- geotêxteis
- tubos drenos
- geocélulas
- geocompostos drenantes
- biomantas
- canais de drenagem
- geomembranas
- pisos permeáveis
- proteções mecânicas



PROPOSTA COMERCIAL FORNECIMENTO DE GEOSSINTÉTICOS

CA 2794/24

Guarulhos, 13 de maio de 2024

À
ASSOCIACAO DOS MUNICIPIOS DO PLANALTO NORTE
AMPLANORTE
CNPJ.: 83.244.954/0001-77

Att.: Bruna
Tel.: 47 3642-0665

E-mail:

Obra: Cobertura do aterro sanitário de Major Vieira / SC
Localidade: Major Vieira / SC

Primeiramente, agradecemos a oportunidade de apresentar nossa proposta comercial à sua empresa. A GEOFORTE é uma empresa estruturada e especializada na aplicação de geossintéticos nas mais variadas obras geotécnicas e ambientais, valendo-se de equipe de engenheiros especializados que fornecem suporte técnico desde o projeto até a instalação do produto, com assistência pós-venda e garantia.

- Seguem os valores de investimento, de acordo com o solicitado:

Item	Descrição do Produto	Tipo	Esp. (mm)	Larg. (m)	Comp. (m)	Qtde. Solicitada	Un.	Preço Unitário	Preço Total
1	GEOIMEMBRANA DE PEAD	LISO	1,50 mm	5,90	50	590	m2	R\$ 24,75	R\$ 14.602,50
4	FRETE - SC								R\$ 3.937,50
TOTAL									R\$ 18.540,00

02 Bobinas de 5,90 x 50 metros

Condições comerciais:

- **FRETE:** CIF
- **PRAZOS DE ENTREGA:** em até 08 dias após a aprovação do pedido
- **PAGAMENTO:** a vista com desconto de 3% ou faturado com 30 ddL
- **IMPOSTOS:** 0% IPI / ICMS 12 %

GEOFORTE COMERCIO DE GEOSSINTETICOS PARA CONSTRUCAO CIVIL LTDA
CNPJ 54.791.004/0001-64 I.E.: 135961806118
Rua Munhoz Melo, 98 – Casa 05 - Jardim Paraíso - Guarulhos – SP – CEP 07143-450



CONHEÇA NOSSOS PRODUTOS

GEOMEMBRANA PEAD

Internacionalmente indicada para revestimento e impermeabilização em diversas obras, como aterros sanitários e industriais, mineração, canais de irrigação e outras aplicações. Disponível nas espessuras 0,50 mm / 0,80 mm / 1,00 mm / 1,50 mm / 2,00 mm e 2,50 mm.

GEOTÊXTIL NÃO TECIDO

Possui propriedades físicas, hidráulicas e mecânicas que garantem durabilidade e qualidade para obras como: reservatórios de água, tanques para criação de peixes, aterros sanitários, rodovias, ferrovias, barragens, proteção de geomembrana, drenagens diversas, muros de arrimo.

GEOCOMPOSTO DRENANTE

Substituem os sistemas drenantes de agregados naturais, compostos de areia e brita, com vantagem econômica de maior capacidade de armazenagem durante a obra e de fácil instalação, indicado para impermeabilização de túneis, drenagem em aterros sanitários e industriais, canais de irrigação e de adução, lagoas e diversas outras aplicações.

TUBO DRENO

Fabricado em polietileno de alta densidade (PEAD), disponível nos diâmetros 65mm, 100mm, 160mm, em rolos de 50 metros e tubo 200mm em barras de 6 metros, em conformidade com a ABNT NBR 15.073, oferece facilidade de instalação e grande economia na execução da obra.

Em caso de dúvidas, estamos à inteira disposição para esclarecimentos.
Será um prazer fechar esta parceria.

Atenciosamente



Cesar Augusto Viera de Campos

Área Comercial

Geomembrana Geossintéticos

11 2479-2000 / 11 99600-9271

cesar.campos@geomembrana.com.br

<https://www.geomembrana.com.br/>

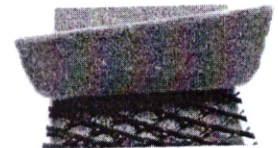
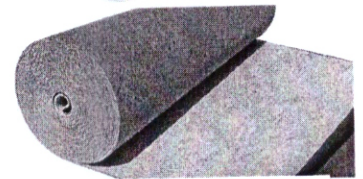
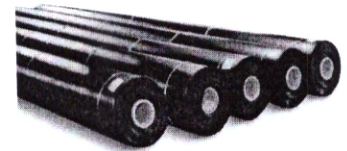



propeller
Engenharia

PROPELLER ENGENHARIA
E SERVIÇOS LTDA
CNPJ: 15.630.428/0001-95
Endereço: Guilherme Zilmann, 186.
CEP: 89237-090.

ATERRO E MAJOR
VIEIRA SC
Cliente: -
Orçamentista: Petterson Tecchio
Número do Orçamento: 240508

Proposta Técnica Comercial Aterro em Major Vieira SC

Responsável Do Projeto Hélio Daniel Costa

Objeto do Orçamento

Aplicação de geomembrana para aterro sanitário em Major Vieira SC.



Representante



Instalador homologado



Propeller



propeller
Engenharia

PROPELLER ENGENHARIA
E SERVIÇOS LTDA
CNPJ: 15.630.428/0001-95
Endereço: Guilherme Zilmann, 186.
CEP: 89237-090.

ATERRO E MAJOR
VIEIRA SC
Cliente: -
Orçamentista: Petterson Tecchio
Número do Orçamento: 240508

Serviços a serem prestados

1. Plano de corte de lona

Instalar 540 m² de geomembrana confeccionada em polietileno de alta densidade - PEAD de espessura mínima de 1,5 mm para a cobertura do aterro sanitário de Major Vieira - SC.

2. Soldagem

Soldagem da lona nas emendas.



Representante



Instalador homologado



Propeller



propeller
Engenharia

PROPELLER ENGENHARIA
E SERVIÇOS LTDA
CNPJ: 15.630.428/0001-95
Endereço: Guilherme Zilmann, 186.
CEP: 89237-090.

ATERRO E MAJOR
VIEIRA SC
Cliente: -
Orçamentista: Petterson Tecchio
Número do Orçamento: 240508

Serviços semelhantes já prestados pela Propeller



Representante



Instalador homologado



Propeller

Orçamento

1. Condições de Faturamento

Mão de obra:
R\$38.480,00.

Faturamento direto para a Propeller Engenharia e Representações.
Propeller Representação e Serviços Técnicos LTDA.
CNPJ 15.630.428/0001-95.
Prazo de pagamento: 28 dias após conclusão.

2. Validade da proposta

30 dias.

3. Garantia

Esta obra tem a garantia da Propeller de 30 dias após a conclusão da mesma.

4. Informações adicionais (responsabilidades da contratada)

A contratada, por seus funcionários ou pessoal contratado, obriga-se a realizar a entrega e instalação do objeto em compatibilidade com o Contrato, bem como é de sua inteira responsabilidade as obrigações trabalhistas decorrentes da execução do presente Contrato, ficando o Contratante isento de qualquer vínculo empregatício com os mesmos, inclusas as sociais, bem como todas as obrigações tributárias e acessórias decorrentes do cumprimento do Contrato. É responsável também em arcar com eventuais prejuízos, indenizações e demais responsabilidades, causados à Contratante e/ou a terceiros, provocados, por ineficiência, negligência, imperícia, imprudência ou irregularidades cometidas na execução do contrato;

A contratada se obriga a facilitar todas as atividades de fiscalização e vistoria na entrega do objeto, cabendo fornecer as informações e demais elementos necessários.

A contratada obriga-se a manter, durante toda a execução do Contrato, em compatibilidade com as obrigações por ele assumidas, sob pena de rescisão do Contrato por não cumprimento do mesmo.

Apresentar, sempre que solicitado, durante a execução do contrato, documentos que comprovem estar cumprindo a legislação em vigor, quanto às obrigações assumidas

na licitação, em especial, encargos sociais, trabalhistas, previdenciários, tributários, fiscais e comerciais;

A contratada assumirá integralmente a responsabilidade pela substituição do (s) equipamento (s) quanto à possíveis danos que venham a ocorrer ao mesmo, decorrentes de carregamento, transporte ou outro, até entrega e aceitação do mesmo por parte do responsável;

Apresentar, sempre que solicitado, durante a execução do contrato, documentos que comprovem estar cumprindo a legislação em vigor, quanto às obrigações assumidas na licitação, em especial, encargos sociais, trabalhistas, previdenciários, tributários, fiscais e comerciais.

Joinville, 10 de maio de 2024.



PROPOSTA COMERCIAL Nº 3140

Bauru, 13 de Maio de 2024

Cliente:

Fone:

e-mail:

Ref.: Instalação de geomembranas PEAD (Aterro sanitário – 540 m²)

Atendendo a vossa solicitação, apresentamos nossa proposta comercial para instalação de geomembranas PEAD em Major Vieira SC:

Seguem abaixo a descrição dos respectivos valores:

01) Instalação de geomembranas PEAD, espessura 1,5 mm

R\$ 4.600,00

02) Deslocamento

R\$ 1.300,00

03) Valor total

R\$ 5.900,00

04) Condições de pagamento

50% do valor total antecipado, saldo 50% após o término dos serviços.

05) Obrigações da Contratante

- A área a ser impermeabilizada deverá estar limpa, seca e isenta de materiais contundentes que possa danificar as geomembranas.
- Fornecer energia elétrica 220 v monofásica ou gerador de no mínimo 07 kVA.
- Fornecer mão de obra auxiliar (06 ajudantes braçais).
- Abertura e reaterro das valas de ancoragem.
- Não sendo possível a realização dos serviços em virtude de não adequação do local ou falta de frente de serviços será cobrado o valor de R\$ 1.200,00/dia, como diária improdutiva. Em ocasião de impossibilidade por ocasião de chuvas, será cobrado meia diária (R\$ 600,00), caso haja a necessidade de nosso técnico permanecer no local, sem atividades.

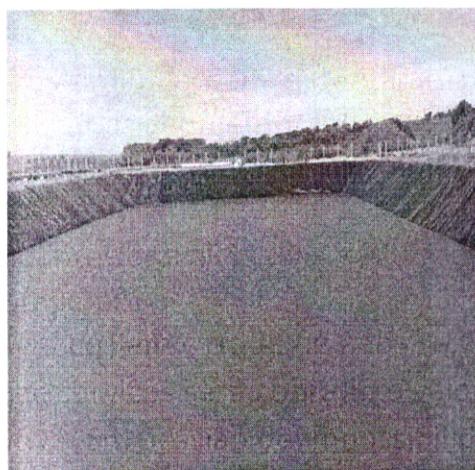
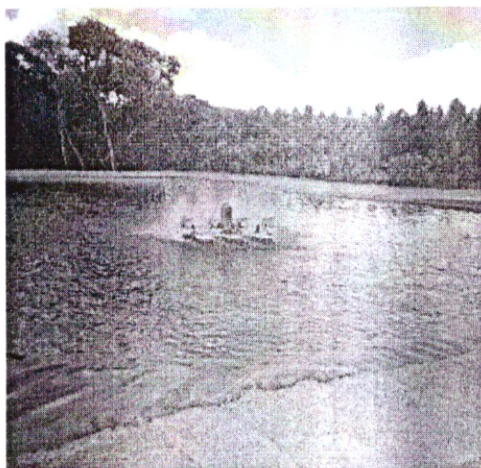

E.F. de Oliveira Correia (Instalageo Impermeabilizações)

CNPJ: 30.120.264/0001-40

Fone: (14) 99147-2744 / (14) 99848-6248

e-mail: contato@instalageo.com.br

www.instalageo.com.br



Sistemas projetados em geossintéticos para a proteção ambiental

Proposta n.º: 8207- 08/23

07/08/2023

AMPLANORTE

A/C.: Helio Daniel Costa

(047) 3642.0665

Serviço:	Cobertura Aterro sanitário	SC
Cidade:	Major Vieira	
E-mail:	administrativo@amplanorte.org.br	

1. Descrição dos serviços prestados e materiais básicos, complementares e opcionais utilizados:

Item	Descrição	Qtd.	Un.	Preço unitário	Preço Global
A	Descrição das atividades				
	Infor.				
1.	Mão-de-obra de instalação de 540 m2 de geomembranas de PEAD, espessura 1.50 mm, atendendo a NBR16199, com equipamentos específicos e mão-de-obra especializada, instaladas na cobertura de seu aterro sanitário	1	VB	R\$ 34.578,00	R\$ 34.578,00
VALOR GLOBAL				R\$	34.578,00

2. Do Faturamento:

A) Faturamento direto pela SEAGRO com a emissão de NFS;

3. Condição de pagamento:

A) Sinal de 30% do valor na confirmação do pedido. Saldo a 15 dias do término e aprovação dos serviços;

4. Prazos:

- A) De execução: Previsão de 5 dias úteis de serviços ininterruptos;
 B) Para início: A combinar
 C) Validade da proposta: 20 dias da emissão da proposta.

5. Observações:

A)

6. Informações complementares:

- A) O faturamento de nossos serviços será feito pela empresa **EDUARDO PAULO PANCINI EIRELE - EPP**, CNPJ.: 14.816.592/0001-29, I.E.: 209.456.106-117, Rua Dr Antonio Xavier de Mendonça, 7-35 - Bauru- SP - 17.012-385. Somos uma empresa prestadora na área da Construção Civil que se enquadra nos seguintes Códigos de Atividade do ISSQN, a saber
1. Quando o cliente informar a matrícula CEI (Cadastro Especifico do INSS) de sua obra: utilizaremos o Código de Atividade **7.02** (Administração de Obras) e obrigatoriamente faremos a retenção do INSS, alíquota de 11% (Onze por cento), conforme Instrução Normativa 971/2009-112. Também será feita a retenção do ISS - Imposto sobre Serviço - na alíquota 4,02% sobre o serviço e está dispensada das contribuições federais por ser uma empresa optante pelo Simples Nacional, conforme LC 123/2006. É responsabilidade do cliente o recolhimento das retenções.
2. Quando o cliente NÃO informar a matrícula CEI (Cadastro Especifico do INSS) de sua obra: utilizaremos o Código de Atividade **7.07** (Impermeabilização na Área da Construção Civil executada de forma isolada, conforme Anexo III que será enviado junto com a documentação de de faturamento) e NÃO faremos a retenção do INSS e, também NÃO, do ISS (passa a ser recolhido em conjunto com o DAS).

7. Obrigações da contratante:

- A) Prover boas condições de suporte do solo e da estabilidade do talude;
 B) A base deverá estar compactada, lisa, isenta de qualquer objeto contundente que possa ferir os geossintéticos a serem instalados;
 C) Ajustar em definitivo os serviços e obras que interferiram na execução dos nossos serviços, tais como tubos, valas de ancoragem, etc.,
 H) Permitir à nossa equipe o uso de sanitários e vestiários;
 I) Cuidar para que o serviço fique protegido da ação voluntária (ou não) que venha a afetar a estanqueidade e a qualidade dos serviços;
 J) Permitir à SEAGRO o registro diário das atividades por fotos e a divulgação dos serviços executados;
 K) Concluído nossos serviços, qualquer trabalho na área que possa afetá-los só poderá ser feito após aviso prévio, por escrito, à SEAGRO.

8. Obrigações da SEAGRO:

**Sistemas projetados em geossintéticos para a proteção ambiental**

- A) Fornecimento do serviço com mão-de-obra especializada devidamente registrada (obrigações trabalhista e sociais), transporte do pessoal até o local do serviço. Eventualmente poderemos sub-contratar outras empresas de mão-de-obra com as mesmas responsabilidades trabalhistas;
- B) Manutenção do PCMSO e PPRA dos nossos funcionários, conforme NR7 e NR9, respectivamente;
- C) Caso o CONTRATANTE exija exames complementares diferentes dos constantes em nosso PCMSO ou PPRA específico para a obra, é de sua responsabilidade o custo para realização dos mesmos, bem como a elaboração de PCMSO e/ou PPRA específico para a obra;
- D) Manutenção do PPP-Programa Profissiográfico Previdenciário dos nossos funcionários, conforme IN nº 77/INSS;
- E) Fornecimento de todos os equipamentos necessários à execução dos serviços propostos nos padrões exigidos por Norma;
- F) Fornecimento das EPI's, guarda de ferramentas e equipamentos;
- G) Atendimento às Normas internas do CONTRATANTE no que se refere a segurança do trabalho, organização e procedimentos internos;

Para a eventual aprovação da presente proposta, solicitamos a devolução de uma cópia da mesma com os vistos nas respectivas páginas e assinatura do representante legal, bem como o preenchimento dos dados abaixo:



Sistemas projetados em geossintéticos para a proteção ambiental

De acordo:

Nome e assinatura do representante legal

Razão Social: _____

CNPJ: _____ I.E.: _____

Endereço de faturamento: _____

Endereço de cobrança: _____

Endereço de entrega: _____

(OBS.: o preenchimento das informações acima são necessárias na ausência de um documento de ordem de compra em que conste estes dados. Na ausência do documento contratual específico, a aprovação desta proposta terá valor para todos os fins e direitos.)

Estamos a disposição para qualquer esclarecimento que se fizer necessário.

Atenciosamente,

EDUARDO PAULO PANCINI
LTDA:14816592000129

Assinado de forma digital por EDUARDO
PAULO PANCINI LTDA:14816592000129
Dados: 2024.05.11 18:57:20 -03'00'



Eng.o Eduardo Paulo Pancini
Crea: 060120112-0

(14) 9 8121.5444
(11) 9 8886.7699



RQ.COM.01 V60 Proposta n.: **8207-08/23**