



ROTEIRO DE VIAGENS / RESSARCIMENTO		06/2024
1 – IDENTIFICAÇÃO		
1.1 Nome: Maria Luiza Milani		
1.2 CARGO: Assessoria em Assistência Social		
2 - DESLOCAMENTOS		
2.1 Destino: Florianópolis		
3 – TRANSPORTE		
3.1 () Veículo da AMPLANORTE Placa:	3.3 () Passagem aérea	
3.2 () Veículo Particular Placa: Valor indenizado:	3.4 (X) Passagem Rodoviária Valor:	
3.5 () Outros		
4 – OBJETIVO E JUSTIFICATIVA DA VIAGEM		
Ressarcimento de despesas da assessora colegiado em Três Barras e participação assembleia de prefeitos.		
5 - RESSARCIMENTOS		
	5.2- Quantidade	5.3- Valor
5.1- No estado	1	
5.2 Fora do estado		
5.3 Brasília e Capitais		
VALOR TOTAL		417,29
6 – AUTORIZAÇÃO DE PAGAMENTO		
Secretário Executivo:		



Maria
hoje às 10:42



ASSOCIAÇÃO RÁDIO TAXI Recibo
FAZENDA RIO GRANDE
Fone: (41) 3608-2000 CNPJ: 01.142.133/0001-65

CLIENTE *amplamente cnpj 83.244.954/0001-77*

NOME DO USUÁRIO *maria luiza*

SAIDA/DESTINO *Terminal / Residência*

Nº DO TAXI *111* HORA *23:00* RT *311* DATA *25/01*

VALOR POR EXTENSO *de serviços Reais*

VALOR *16,00*

VISTO USUÁRIO VISTO MOTORISTA

FAZENDA RIO GRANDE





Maria

hoje às 10:42



 ASSOCIAÇÃO RÁDIO TAXI FAZENDA RIO GRANDE Fone: (41) 3608-2000		1650	CNPJ: 01.142.133/0001-65
CLIENTE	Amplamente cnpj 83.244.954/0001-77		
NOME DO USUÁRIO	mauri luiza		
SAÍDA/DESTINO	fazenda Rio grande / Rodoviária		
Nº DO TAXI	HORA	RT	DATA
111	22:00	311	24/01
VALOR POR EXTENSO	cento e vinte reais		
VISTO USUÁRIO	VALOR	Visto Motorista	
	120,00	Jalmir	





Maria

hoje às 10:59

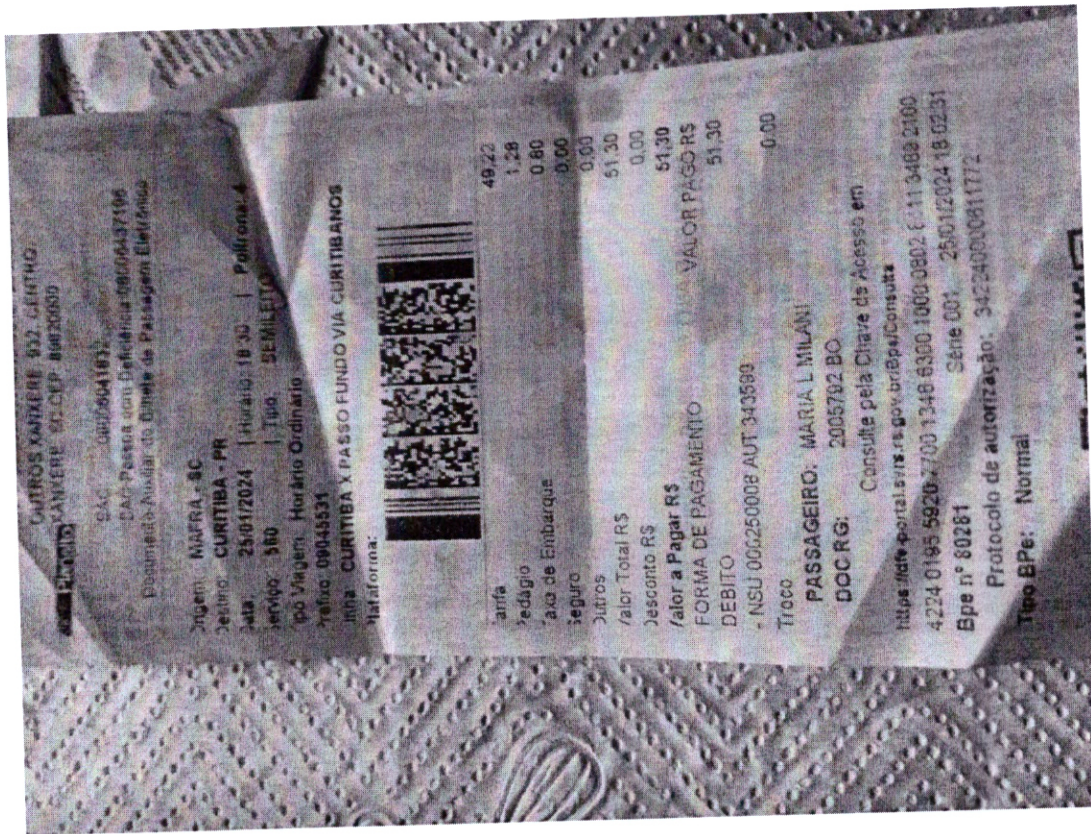



Maria

hoje às 10:59

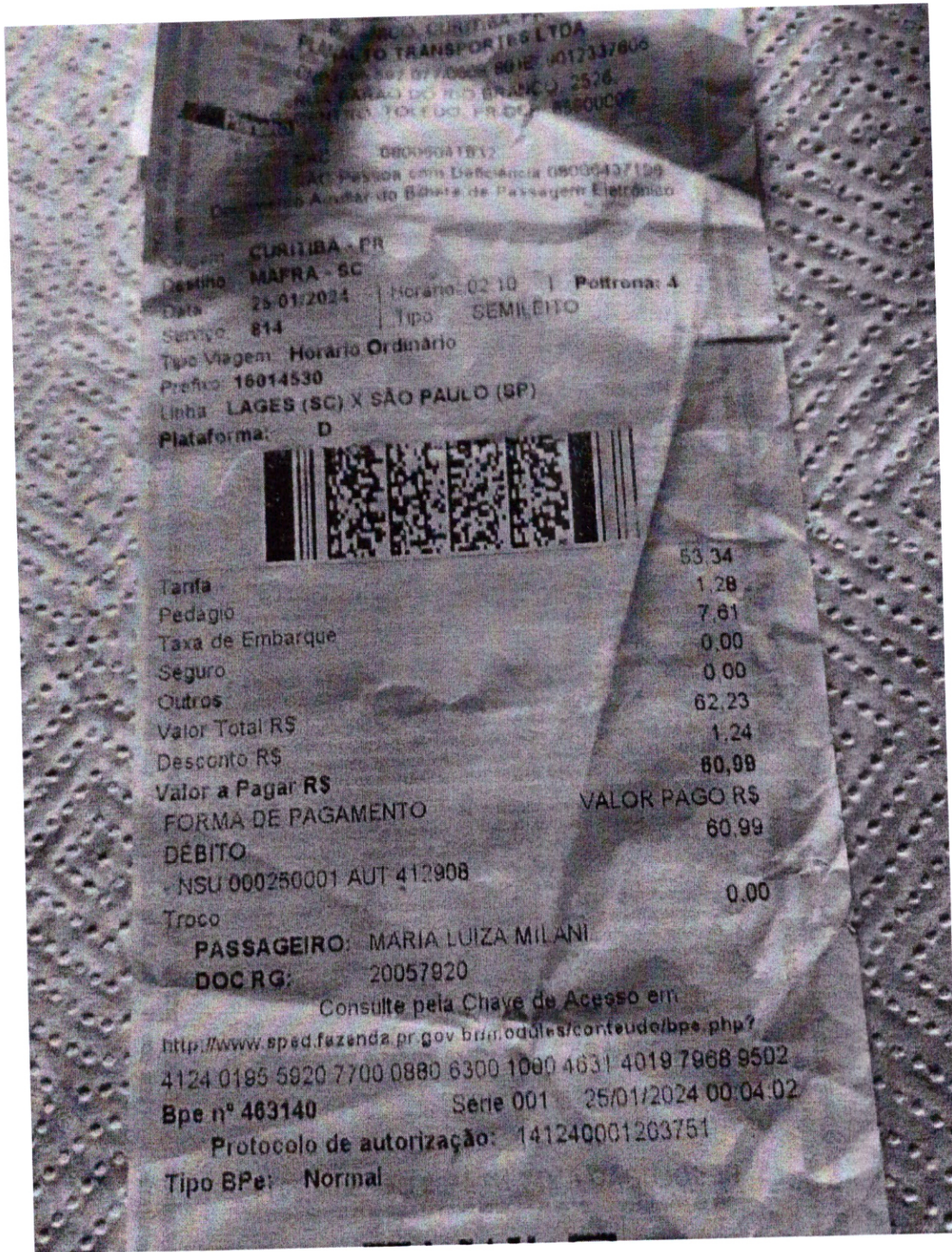



Município de Mafra

SECRETARIA MUNICIPAL DA FAZENDA

Avenida Frederico Heyse - 1386, Centro,

CEP: 89300-000 - MAFRA/SC

NOTA FISCAL DE SERVIÇOS ELETRÔNICA - NFS-e

RPS nº 17034 série A1, emitido em 25/01/2024

Número e Série da NFS-e
00000019737 / A1Data e Hora da Emissão
25/01/2024 08:29:15Competência
1/2024Código de Verificação
YTBH-3EUU

PRESTADOR DE SERVIÇOS

CPF/CNPJ: **32.519.883/0001-37**
 Nome fantasia: **EMACITE HOTELARIA**
 Nome empresarial: **EMACITE HOTELARIA LTDA**
 Endereço: **CEL VITORINO BACELAR, 89**
 Bairro: **CENTRO I BAIXADA**
 Município: **MAFRA**

Inscrição Municipal: **308778**CEP: **89300-274**

Fone:

UF: **SC** E-mail: **cadastro@alfacont.com.br**

TOMADOR DE SERVIÇOS

CPF/CNPJ: **335.398.809-25**
 Nome: **MARIA LUIZA MILANI**
 Endereço: **RUA SAO LUIZ, 759 - CENTRO**
 Bairro: **SANTA TEREZINHA**
 Município: **FAZENDA RIO GRANDE**

Inscrição Municipal:

CEP: **83829-108**

Fone:

UF: **PR** E-mail: **milanimaria luiza2@gmail.com**

DISCRIMINAÇÃO DOS SERVIÇOS

DIARIA = 169.00 - Hospedes : MARIA LUIZA MILANI / - Data in: 2024-01-25 - Data out: 2024-01-25 - ; Valor aproximado dos tributos-SIMPLES-10,78%

VALOR TOTAL DO SERVIÇO: R\$ 169,00

Código do Serviço:

9.01 - Hospedagem de qualquer natureza em hotéis, apart-service condominiais, flat, apart-hotéis, hotéis residência, residence-service, suite service, hotelaria marítima, motéis, pensões e congêneres; ocupação por temporada com fornecimento

Natureza de Operação:

101 - ISS devido para Mafra

Local da prestação do serviço

MAFRA / SC - BRASIL

Valor Serviços	Base de Cálculo	Alíquota ISS	Valor ISS retido	Valor ISS
169,00	169,00	5,00 %	0,00	8,45
Desconto incondicional	Desconto condicional	Valor PIS	Valor COFINS	Valor INSS
0,00	0,00	0,00	0,00	0,00
Valor IR	Valor CSLL	Outras retenções	Valor deduções	Valor líquido da NFS-e
0,00	0,00	0,00	0,00	169,00

OUTRAS INFORMAÇÕES (USO EXCLUSIVO DO MUNICÍPIO)

- Esta NFS-e foi emitida com respaldo na legislação vigente
 Legislação NFS-e: Decreto 3750/2014 e Decreto 4044/2017.
 Lei complementar nº 3/2003 e nº 19/2009
 Lei Complementar Federal nº 116/2003

Pix - Pagamento

Num. Pendência: 948408
 Transação: Pix - Pagamento
 Cooperativa: 3084
 Conta Corrente: 1230689

Dados da Transação

Chave de Acesso: bm1065
 Versão: 1
 Cooperativa Cartão: 3084
 CPF/CNPJ de efetivação: 07417138969
 Canal: Sicoobnet Empresarial
 Cooperativa: 3084
 Tipo Pendência: 0
 Valor Financeiro: 417.29
 Número do PAC: 2
 Data de Processamento: 20240201
 Data de Pagamento: 20240202
 Valor Total: 417.29
 Conta Corrente: 1230689
 Id: E01389651202402021500bwrhFhtyTOz
 Descrição: Ressarcimento Maria Luiza
 Valor: 417,29
 DataAgendamento: 02/02/2024
 ChavePix: 33539880925
 TipoChave: CPF
 Assinado por: HELIO DANIEL COSTA

LADEMIR FERNANDO ARCARI

Origem

Ispb: 01389651
 Agencia: 3084
 Conta: 1230689
 Tipo Conta: CORRENTE
 Cpf/Cnpj: 83244954000177
 Favorecido: não
 Nome: ASSOCIACAO DOS MUNICIPIOS DO PLANALTO NORTE

Destino

Ispb: 00360305
 Agencia: 413
 Conta: 0001000000000071971
 Tipo Conta: CORRENTE
 Cpf/Cnpj: 33539880925
 Favorecido: não
 Nome: MARIA LUIZA MILANI