



**TUTORIAL**  
**PLATAFORMA**  
**+BRASIL**

---

**MÓDULO CADASTRO FUNDO**

**Departamento de Transferências da União**  
**Secretaria de Gestão**  
**Secretaria Especial de Desburocratização, Gestão e Governo Digital**  
**MINISTÉRIO DA ECONOMIA**

## Passo a passo operacional.

**Consultar os usuários cadastrados na Plataforma +Brasil.**



**Cadastrar novos usuários na Plataforma +Brasil.**



**Para realizar consultas, não é necessário ser cadastrado na Plataforma.**

# Quero operar a Plataforma+Brasil pelo fundo cultural do meu município, ele está cadastrado?



Como consultar os fundos municipais ou estaduais cadastrados na Plataforma?

Vamos aprender com os passos seguintes...



plataformamaisbrasil.gov.br

BRASIL

CORONAVÍRUS (COVID-19)

Simplifique!

Participe

Acesso à informação

Legislação

Canais

Ir para o conteúdo 1 Ir para o menu 2 Ir para a busca 3 Ir para o rodapé 4

ACESSIBILIDADE ALTO CONTRASTE MAPA DO SITE

Ministério da Economia

# Plataforma +BRASIL

Buscar no portal

Sobre a Plataforma #Rede+BRASIL Dados e Estatísticas Perguntas Frequentes Contato

## ACESSO AOS SISTEMAS

Acesso à Plataforma +Brasil

Cadastramento Proponente

Painéis Gerenciais +BRASIL

Aplicativos +BRASIL

Acesso Livre

Acesso ao ambiente de Treinamento

Sistema de

Clique no local indicado.



gov.br

Legislação Acessibilidade Acesso a Informação Português ACESSO GOVBR

≡ Rede +Brasil

O que você procura?

Pesquise em gov.br/redemaibrasil

Fale com seu Coordenador Estados Participantes Calendário Capacitação MEG-Tr Sistema de Gestão R+B



Portal da Rede +BRASIL Reformulado



Dúvidas sobre convênios? Pergunte para Isis!

Para consultar não é necessário ser cadastrado



## Bem-vindo à Plataforma +Brasil

A **Plataforma +Brasil** constitui ferramenta integrada e centralizada, com dados abertos, destinada à informatização e à operacionalização das transferências de recursos oriundos do Orçamento Fiscal e da Seguridade Social da União a órgão ou entidade da administração pública estadual, distrital, municipal, direta ou indireta, consórcios públicos e entidades privadas sem fins lucrativos.

Para acessar os módulos da Plataforma +Brasil, clique nos cards abaixo:

<b>Cadastros</b> <a href="#">Acessar</a>	<b>Transferências Especiais</b> <a href="#">Acessar</a>	<b>Transferências Fundo a Fundo</b> <a href="#">Acessar</a>	<b>Transferências Voluntárias</b> <a href="#">Acessar</a>
---	--	--	--



**Selecione a opção “Cadastros” para iniciarmos a consulta.**

Cadastro ^

[Home](#) > [Cadastro](#) > [Administração Federal](#)Administração  
FederalAdministração  
Estadual/MunicipalSistemas  
Externos

Selecione a esfera relacionada a sua busca. Exemplo, quero localizar o Fundo Municipal de cultura XYZ, então seleciono a opção "Administração Estadual/Municipal"

## Consulta de Órgãos da Administração Federal

Adicione, edite e visualize Órgãos da Administração Federal na Plataforma +Brasil

**Clique**

Órgão (opcional)

Limpar

Filtrar

### Lista de Órgãos Cadastrados

Código

Nome ↕

Órgão Superior ↕

Ações

Cadastro

Administração  
FederalAdministração  
Estadual/Municipal

Sistemas Externos

Informe

[Home](#) > [Cadastro](#) > [Administração Estadual/Municipal](#)

## Consulta de Entes/Entidades da Administração Estadual/Municipal

Adicione, edite e visualize Entes/Entidades da Administração Estadual/Municipal na Plataforma +Brasil

CNPJ (opcional)

CNPJ da Entidade

Nome Empresarial/Fantasia (opcional)

Nome ou parte do Nome Empresarial/Fantasia do Ente/Entidade

Limpar

Pesquisar

### Lista de Entes/Entidades Cadastradas

CNPJ

Nome Empresarial

Nome Fantasia

UF

Ações

A consulta poderá ser feita pelo CNPJ, nome do município ou nome do estado.

Cadastro

[Home](#) > [Cadastro](#) > [Administração Estadual/Municipal](#)Administração  
FederalAdministração  
Estadual/Municipal

Sistemas Externos

## Consulta de Entes/Entidades da Administração Estadual/Municipal

Adicione, edite e visualize Entes/Entidades da Administração Estadual/Municipal na Plataforma +Brasil

CNPJ (opcional)

CNPJ da Entidade

Nome Empresarial/Fantasia (opcional)

Nome ou parte do Nome Empresarial/Fantasia do Ente/Entidade

Limpar

Pesquisar

### Lista de Entes/Entidades Cadastradas

CNPJ

Nome Empresarial

Nome Fantasia

Clique

Após preencher uma das opções de consulta, clique em "Pesquisar".



Cadastro

Administração Federal

Administração  
Estadual/Municipal

Sistemas Externos

Cadastro &gt; Administração Estadual/Municipal

## Consulta de Entes/Entidades da Administração Estadual/Municipal

Adicione, edite e visualize Entes/Entidades da Administração Estadual/Municipal na Plataforma +Brasil

CNPJ (opcional)

CNPJ da Entidade

Nome Empresarial/Fantasia (opcional)

Nome ou parte do Nome Empresarial/Fantasia do Ente/Entidade

Limpar

Pesquisar

## Lista de Entes/Entidades Cadastradas

CNPJ	Nome Empresarial	Nome Fantasia	UF	Ações
CNPJ	Nome do Município	Nome do Município no sistema	UF	

Exportar o conteúdo no formato TXT, CSV, XLS, PDF ou XML

&lt;&lt; Anterior 1 Próxima &gt;&gt;

Clique

Após “Pesquisar” os dados serão demonstrados na lista de Entes. Para detalhar, clique na lupa no campo “Ações”.



Cadastro

Cadastro &gt; Administração Estadual/Municipal &gt; Dados Básicos

Administração Federal

Administração  
Estadual/Municipal

Sistemas Externos

## Cadastro de Entes/Entidades

Permite a inclusão/manutenção de Entes/Entidades na Plataforma +Brasil

Dados resumidos do município

Dados Básicos

Usuários

Destinatários

Fundos

CNPJ

Nº CNPJ

CNPJ do Ente

Nome Empresarial

Nome do município

Nome Fantasia

Nome do município

CNAE

84.11-6-00 - Administração pública em geral

Natureza Jurídica

124-4 - Município

Situação

ATIVO

Endereço

Voltar

Os dados básicos do município estarão nessa primeira tela. Para saber quais FUNDOS estão cadastrados no sistema, será necessário clicar na aba "Fundos".

Clique

## Cadastro de Entes/Entidades

Permite a inclusão/manutenção de Entes/Entidades na Plataforma +Brasil

Dados Básicos    Usuários    Destinatários    **Fundos**

▼ Pesquisar

CNPJ (opcional)

CNPJ do Fundo

Nome Empresarial/Fantasia (opcional)

Nome ou parte do Nome Empresarial/Fantasia do Fundo

Pesquisar

Os fundos cadastrados serão listados. Caso tenham muitos fundos cadastrados, é possível otimizar a busca informando um CNPJ ou um fundo específico.

### Lista de Fundos Cadastrados

CNPJ ↕	Nome/Nome Empresarial ↕	Nome Fantasia ↕	Ações
CNPJ	Fundo municipal de cultura XYZ	FMCXYZ	

Exportar o conteúdo no formato TXT, CSV, XLS, PDF ou XML

« Anterior 1 Próxima »

Exibir: 10 ▼



# Dúvidas??

Não localizei o FUNDO cultural do meu município, o que fazer?

Administração Federal

Administração Estadual/Municipal

Sistemas Externos

## Cadastro de Entes/Entidades

Permite a inclusão/manutenção de Entes/Entidades na Plataforma +Brasil

Dados Básicos **Usuários** Destinatários Fundos

▼ Pesquisar

CNPJ (opcional)

CNPJ do Fundo

Nome Empresarial/Fantasia (opcional)

Nome ou parte do Nome Empresarial/Fantasia do Fundo

**Pesquisar**

Lista de Fundos Cadastrados

CNPJ ↕	Nome/Nome Empresarial ↕	Nome Fantasia ↕	Ações
Nenhum item encontrado			

« Anterior 1 Próxima »

Exibir: 10 ▼

**Voltar**

R: Clique na aba “**Usuários**”, e procure o usuário com a Letra **C** ao lado do nome, conforme próxima página.

## Cadastro de Entes/Entidades

Permite a inclusão/manutenção de Entes/Entidades na Plataforma +Brasil

Dados Básicos **Usuários** Destinatários Fundos

## ▼ Pesquisar

CPF (opcional)

CPF do Usuário

Nome (opcional)

Nome ou parte do nome do Usuário

**Pesquisar**

## Lista de Usuários Cadastrados

CPF ↕	Nome ↕	Cargo/Função ↕	Ações
***199.806-**	Usuário 1 <b>C</b>	Cargo ou função	
***812.906-**	Usuário 2	Cargo ou função	

Exportar o conteúdo no formato TXT, CSV, XLS, PDF ou XML

< Anterior **1** Próxima >

Exibir: 10 ▼

Voltar

O usuário com essa marcação **C** ao lado do nome é o cadastrador. Ele poderá cadastrar o fundo na plataforma, conforme o passo a passo nas próximas páginas.

Não reconheço ninguém da lista, são todos usuários que não trabalham mais no ente.

Ninguém tem a letra **C** ao lado do nome.

O que fazer?

R: **Entre em contato com a central de atendimento, 0800 978 9008 ou**

**<https://portaldeservicos.planejamento.gov.br/citsmart/pages/login/login.load>**

**eles poderão cadastrá-los.**

# Passo a passo de como cadastrar um Fundo na Plataforma +Brasil.

Para seguir os passos seguintes, é necessário ter o perfil de **CADASTRADOR**.  
É necessário estar **logado** no sistema

CPF	Nome	Cargo/Função
""199.806-"	Usuário 1 <b>C</b>	Cargo ou função

O cadastrador tem o "C" ao lado do nome.

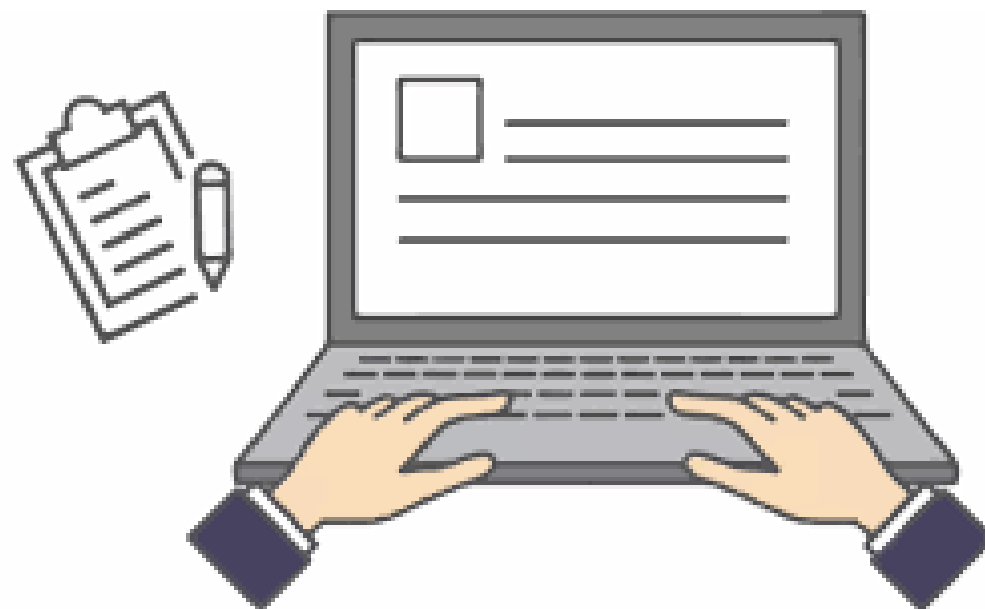

plataformamaisbrasil.gov.br

BRASIL

CORONAVÍRUS (COVID-19)

Simplifique!

Participe

Acesso à informação

Legislação

Canais

Ir para o conteúdo 1 Ir para o menu 2 Ir para a busca 3 Ir para o rodapé 4

ACESSIBILIDADE ALTO CONTRASTE MAPA DO SITE

Ministério da Economia

# Plataforma +BRASIL

Buscar no portal

Sobre a Plataforma

#Rede+BRASIL

Dados e Estatísticas

Perguntas Frequentes

Contato

## ACESSO AOS SISTEMAS

Acesso à  
Plataforma  
+Brasil

Cadastramento  
Proponente

Painéis  
Gerenciais  
+BRASIL

Aplicativos  
+BRASIL

Acesso Livre

Acesso ao  
ambiente de  
Treinamento

Sistema de

Clique no local  
indicado.

gov.br

Legislação Acessibilidade Acesso a Informação Português ACESSO GOVBR

Rede +Brasil

O que você procura?

Pesquise em gov.br/redemaibrasil

Fale com seu Coordenador Estados Participantes Calendário Capacitação MEG-Tr Sistema de Gestão R+B

Portal da Rede +BRASIL Reformulado



Dúvidas sobre convênios?  
Pergunte para Isis!



Últimas Notícias

Para cadastrar novos usuários, é **NECESSÁRIO** estar logado e ter perfil de **CADASTRADOR**.

Para cadastrar novos usuários, é **NECESSÁRIO** estar logado e ter perfil de **CADASTRADOR**.

## Bem-vindo à Plataforma +Brasil

A **Plataforma +Brasil** constitui ferramenta integrada e centralizada, com dados abertos, destinada à informatização e à operacionalização das transferências de recursos oriundos do Orçamento Fiscal e da Seguridade Social da União a órgão ou entidade da administração pública estadual, distrital, municipal, direta ou indireta, consórcios públicos e entidades privadas sem fins lucrativos.

Para acessar os módulos da Plataforma +Brasil, clique nos cards abaixo:

<b>Cadastros</b> <a href="#">Acessar</a>	<b>Transferências Especiais</b> <a href="#">Acessar</a>	<b>Transferências Fundo a Fundo</b> <a href="#">Acessar</a>	<b>Transferências Voluntárias</b> <a href="#">Acessar</a>
---	--	--	--



**Selecione a opção “Cadastros” para iniciarmos a consulta.**





Clique

Entrar com GOV.BR

Cadastro ^

Administração  
FederalAdministração  
Estadual/MunicipalSistemas  
Externos[Home](#) > [Cadastro](#) > [Administração Federal](#)

## Consulta de Órgãos da Administração Federal

Adicione, edite e visualize Órgãos da Administração Federal na Plataforma +Brasil

**Para cadastrar novos usuários, é NECESSÁRIO estar logado e ter perfil de CADASTRADOR.**

Órgão (opcional)

Limpar

Filtrar

### Lista de Órgãos Cadastrados

Código

Nome ↕

Órgão Superior ↕

Ações

Para cadastrar um novo usuário no município, por exemplo, o cadastrador deverá logar no sistema. Para isso, acesse o gov.br, conforme indicado.

Se possuir cadastro no GOV.br, informe seu CPF e clique em avançar e informe sua senha na próxima tela.



Uma conta **gov.br** garante a identificação de cada cidadão que acessa os serviços digitais do governo.

Crie sua conta gov.br

Digite seu CPF

Acesse sua conta com

Número do CPF

Caso não lembre se possui uma conta, digite o número do seu CPF mesmo assim para verificar.

CPF

Digite seu CPF

Avançar

Clique

Caso ainda não tenha cadastro no gov.br, crie sua conta, clicando no botão acima.

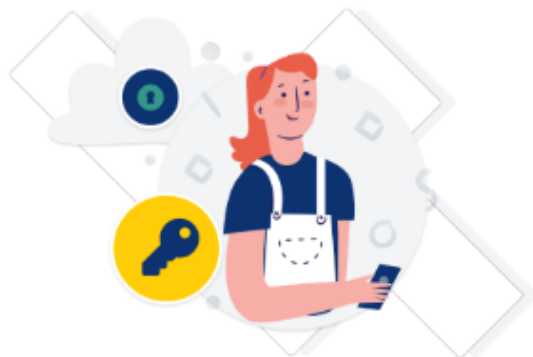

Digite sua senha para acessar o login único do governo federal.

**Registre  
sua senha e  
clique em  
entrar.**

### Digite sua senha

CPF

991.986.571-00

Senha



[Esqueci minha senha](#)

Cancelar

Entrar

Clique

[Dúvidas frequentes](#)

Esse passo pode não ocorrer.  
É apenas uma medida de  
segurança do GOV.BR.

## Confirmação de contato

Para prosseguir para **Plataforma - Brasil** é necessário atualizar o seu cadastro.

Celular:

Enviar código

Clique

O sistema **PODERÁ** solicitar seu número de celular para enviar um código de validação de acesso. Informe seu numero e clique em “Enviar código”.

Após receber o código, informe no campo em destaque e clique em “Validar código”.  
Se não receber o código, basta clicar em Tentar novamente

## Confirmação de contato

### Confirmar SMS

Código enviado. Verifique as mensagens SMS no seu celular.

Código de confirmação SMS:

Tentar novamente

Validar código

Informe

Clique

## Consulta de Órgãos da Administração Federal

Órgãos da Administração Federal na Plataforma +Brasil

Clique

Órgão (opcional)

Limpar

Filtrar

## Lista de Órgãos Cadastrados

Código SIORG

Nome

Órgão Superior

Ações

Quando aparecer essa imagem ao lado, significa que está logado e pode iniciar os passos seguintes.

Para iniciar o cadastro de novos usuários, o cadastrador deve clicar em sua esfera (Administração Federal ou Administração Estadual/Municipal).

\*Vamos cadastrar um novo usuário municipal como exemplo.

Informe 

A consulta poderá ser feita pelo CNPJ, nome do município ou nome do estado.

## Consulta de Entes/Entidades da Administração Estadual/Municipal

Adicione, edite e visualize Entes/Entidades da Administração Estadual/Municipal na Plataforma +Brasil

CNPJ (opcional)

CNPJ da Entidade

Nome Empresarial/Fantasia (opcional)

Nome ou parte do Nome Empresarial/Fantasia do Ente/Entidade

Limpar

Pesquisar

### Lista de Entes/Entidades Cadastradas

CNPJ 

Nome Empresarial 

Nome Fantasia 

UF  

Ações

Cadastro [Home](#) > [Cadastro](#) > [Administração Estadual/Municipal](#) Sessão: -1:59Administração  
FederalAdministração  
Estadual/Municipal

Sistemas Externos

## Consulta de Entes/Entidades da Administração Estadual/Municipal

Adicione, edite e visualize Entes/Entidades da Administração Estadual/Municipal na Plataforma +Brasil

CNPJ (opcional)

CNPJ da Entidade

Nome Empresarial/Fantasia (opcional)

Nome ou parte do Nome Empresarial/Fantasia do Ente/Entidade

[Limpar](#)[Pesquisar](#)

### Lista de Entes/Entidades Cadastradas

CNPJ Nome Empresarial Nome Fantasia OP  
Clique 

Após preencher uma das opções de consulta, clique em "Pesquisar".



## Consulta de Entes/Entidades da Administração Estadual/Municipal

Adicione, edite e visualize Entes/Entidades da Administração Estadual/Municipal na Plataforma +Brasil

CNPJ (opcional)

CNPJ da Entidade







Nome Empresarial/Fantasia (opcional)

Nome ou parte do Nome Empresarial/Fantasia do Ente/Entidade

Limpar

Pesquisar

### Lista de Entes/Entidades Cadastradas

CNPJ 	Nome Empresarial 	Nome Fantasia 	UF 	Ações
CNPJ	Nome do Município	Nome do Município no sistema	UF	 

Exportar o conteúdo no formato TXT, CSV, XLS, PDF ou XML

<< Anterior **1** Próxima >>

Após “Pesquisar”, os dados serão demonstrados na lista de Entes. Para incluir informação, clique no  , no campo “Ações”.



Clique

Cadastro

Cadastro &gt; Administração Estadual/Municipal &gt; Dados Básicos

Sessão: -1:59

Administração Federal

Administração  
Estadual/Municipal

Sistemas Externos

## Cadastro de Entes/Entidades

Permite a inclusão/manutenção de Entes/Entidades na Plataforma +Brasil

Dados resumidos do município

Dados Básicos

Usuários

Destinatários

Fundos

CNPJ

Nº CNPJ

CNPJ do Ente

Nome Empresarial

Nome do município

Nome Fantasia

Nome do município

CNAE

84.11-6-00 - Administração pública em geral

Natureza Jurídica

124-4 - Município

Situação

ATIVO

Endereço

Voltar

Os dados básicos do município estarão nessa primeira tela. Para cadastrar um fundo, é necessário clicar na aba "Fundos".

Clique

## Cadastro de Entes/Entidades

Permite a inclusão/manutenção de Entes/Entidades na Plataforma +Brasil

Dados Básicos

Usuários

Destinatários

Fundos

▼ Pesquisar

CNPJ (opcional)

CNPJ do Fundo

Nome Empresarial/Fantasia (opcional)

Nome ou parte do Nome Empresarial/Fantasia do Fundo

Pesquisar

O cadastrador deverá clicar em “Adicionar” para iniciar o cadastro.

Lista de Fundos Cadastrados

CNPJ ↕	Nome/Nome Empresarial ↕	Nome Fantasia ↕	Ações
Nenhum item encontrado			

« Anterior 1 Próxima »

Exibir: 10 ▼

Voltar

Clique

Adicionar

## Cadastro de Entes/Entidades

Permite a inclusão/manutenção de Entes/Entidades na Plataforma +Brasil

Dados Básicos

Usuários

Destinatários

Fundos

### Dados Básicos

CNPJ (opcional)

Buscar

Adicionar sem CNPJ

Clique

Informe

Voltar

O cadastro poderá ser realizado informando um CNPJ, caso o fundo o tenha. Se for o caso, informe o CNPJ do NOVO fundo, e clique em “Buscar”.

Agora se for cadastrar um fundo SEM o CNPJ basta clicar em “Adicionar sem CNPJ”.

## Cadastro de Entes/Entidades

Permite a inclusão/manutenção de Entes/Entidades na Plataforma +Br

**Ao iniciar o cadastro três sub abas estarão disponíveis para cadastro.**

Dados Básicos

Usuários

Destinatários

Fundos

Dados Básicos

Usuários Vinculados

Conselhos

Nome

Endereço

Gestor do Fundo

Destinatários (opcional)

Telefone (opcional)

Ex: (99) 99999-9999

Email (opcional)

Apenas letras minúsculas. Ex: email@gmail.com

Base Legal

Caracteres restantes: 255

Anexos (opcional)

Voltar

Salvar

O início do cadastro deve ser realizado vinculando os usuários ao fundo que deseja criar. Para criar o vínculo clique em "Usuários Vinculados".

Clique

## Cadastro de Entes/Entidades

Permite a inclusão/manutenção de Entes/Entidades na Plataforma +Brasil

13.128.798/0001-01 | ESTADO DE SERGIPE

Dados Básicos

Usuários

Destinatários

Fundos

Dados Básicos

Usuários Vinculados

Conselhos

Usuário

x v

Vincular

Usuários associados ao Ente

## Lista de Usuários Vinculados

CPF ↕	Nome	Cargo/Função ↕	Ações
Nenhum item encontrado			

« Anterior 1 Próxima »

Exibir: 10 ▼

Voltar

O vínculo deverá ser feito, selecionando os usuários que estarão na lista indicada. Apenas os usuários nessa lista poderão ser os Gestores do Fundo.

Clique

Cadastro

Administração Federal

Administração  
Estadual/Municipal

Cadastro &gt; Administração Estadual/Municipal &gt; Fundos

Sessão: -1:59

## Cadastro de Entes/Entidades

Permite a inclusão/manutenção de Entes/Entidades na Plataforma +Brasil

Dados Básicos

Usuários

Destinatários

Fundos

Dados Básicos

Usuários Vinculados

Conselhos

Usuário

  
xxx.xxx.xxx-xx usuário 1  
yyy.yyy.yyy-yy usuário2

Vincular

Selecione o usuário e  
clique me "Vincular"

Lista de Usuários Vinculados

CPF

Nome

Cargo/Função

Ações

A lista traz todos os usuários cadastrados no município, por exemplo. O cadastrador deverá selecionar as pessoas, daquele município, que serão vinculadas ao fundo.

Voltar

« Anterior 1 Próxima »

Exibir: 1

## Cadastro de Entes/Entidades

Permite a inclusão/manutenção de Entes/Entidades na Plataforma +Brasil

✓ Usuário vinculado com sucesso

Dados Básicos Usuários Destinatários **Fundos**Dados Básicos **Usuários Vinculados** Conselhos



Usuário

x v

Vincular

Usuários associados ao Ente

Lista de Usuários Vinculados

CPF	Nome	Cargo/Função	Ações
			 

Exportar o conteúdo no formato TXT, CSV, XLS, PDF ou XML

&lt;&lt; Anterior 1 Próxima &gt;&gt;

Exibir: 10

Voltar

Clique em  
"Dados  
Básicos"  
para  
continuar o  
cadastro

Após vincular, o nome do usuário aparece na lista de usuários vinculados.

Apenas os usuários nesta lista poderão ser os Gestores do Fundo.



## Cadastro de Entes/Entidades

Permite a inclusão/manutenção de Entes/Entidades na Plataforma +Brasil

Dados Básicos

Usuários

Destinatários

Fundos

Dados Básicos

Usuários Vinculados

Conselhos

Nome

Endereço

Gestor do Fundo

Destinatários (opcional)

Telefone (opcional)

Ex: (99) 99999-9999

Email (opcional)

Apenas letras minúsculas. Ex: email@gmail.com

Base Legal

Caracteres restantes: 255

Anexos (opcional)

Voltar

Salvar

Clique

Preencher todos os dados do fundo e  
clique em, "Salvar"

Se o cadastro foi iniciado com a opção **sem CNPJ**, o formulário estará em branco e os dados serão preenchidos manualmente pelo cadastrador.

## Cadastro de Entes/Entidades

Permite a inclusão/manutenção de Entes/Entidades na Plataforma +Brasil

 Fundo salvo com sucesso

Dados Básicos   Usuários   Destinatários   **Fundos**

**Dados Básicos**   Usuários Vinculados   Conselhos

Nome

Fundo tutorial

Endereço

rua tutorial

Gestor do Fundo

999.999.999-99

Destinatários (opcional)

Telefone (opcional)

Ex: (99) 99999-9999

Email (opcional)

Apenas letras minúsculas. Ex: email@email.com

Base Legal

Criação do tutorial

Caracteres restantes: 236

Voltar

Salvar

**Os dados do fundo foram salvos.  
O cadastro geral realizado com sucesso.**



## Cadastro de Entes/Entidades

Permite a inclusão/manutenção de Entes/Entidades na Plataforma +Brasil

Dados Básicos    Usuários    Destinatários    **Fundos**

**Dados Básicos**    Usuários Vinculados    Conselhos

CNPJ

07.875.258/0001-80

Nome Empresarial

FUNDO PENITENCIARIO DO ESTADO DE SERGIPE

Nome Fantasia

FUPEN / SE

Natureza Jurídica

132-5 - Fundo Público da Administração Direta Estadual ou do Distrito Federal

Data de Abertura

27/12/2005

Situação Cadastral

ATIVA

Data da Situação Cadastral

27/12/2005

Situação

INATIVO

Endereço

RUA ENGENHEIRO JORGE DE OLIVEIRA NETO, 1007, EDIF GALERIA - COROA DO MEIO - ARACAJU, SE - CEP 49035-300

Gestor do Fundo

Destinatários (opcional)

Telefone (opcional)

(79) 99889-848

Ex: (99) 99999-9999

Email (opcional)

jose.adenilton@sejuc.se.gov.br

Apenas letras minúsculas. Ex: email@email.com

Base Legal

Caracteres restantes: 255

↳ Anexos (opcional)

Voltar

Salvar

Clique

Se o cadastro foi iniciado informando um **CNPJ**, o formulário será carregado automaticamente, bastando ao cadastrador informar os dados em destaque e clicar em "Salvar"

## Cadastro de Entes/Entidades

Permite a inclusão/manutenção de Entes/Entidades na Plataforma +Brasil

Fundo salvo com sucesso

Dados Básicos   Usuários   Destinatários   **Fundos**

**Dados Básicos**   Usuários Vinculados   Conselhos

Nome

Fundo tutorial

Endereço

rua tutorial

Gestor do Fundo

999.999.999-99

Destinatários (opcional)

Telefone (opcional)

Ex: (99) 99999-9999

Email (opcional)

Apenas letras minúsculas. Ex: email@email.com

Base Legal

Criação do tutorial

Caracteres restantes: 236

Voltar

Salvar

**Os dados do fundo foram salvos.  
O cadastro geral realizado com sucesso.**



## Cadastro de Entes/Entidades

Permite a inclusão/manutenção de Entes/Entidades na Plataforma +Brasil

Dados Básicos    Usuários    Destinatários    **Fundos**

Dados Básicos    Usuários Vinculados    **Conselhos**

### Dados Básicos

Nome

Data de Criação

Clique

Descrição

Caracteres restantes: 255

Base Legal

Caracteres restantes: 255

^ Anexos (opcional)

Voltar

Salvar

Alguns fundos podem ter conselhos e para cadastrá-los, clique no sub menu "Conselhos".

## Cadastro de Entes/Entidades

Permite a inclusão/manutenção de Entes/Entidades na Plataforma +Brasil

Dados Básicos    Usuários    Destinatários    **Fundos**

Dados Básicos    Usuários Vinculados    **Conselhos**

### Dados Básicos

Nome

Conselho tutorial

Data de Criação

20/07/2020

Descrição

conselho do tutorial

Base Legal

Constituição do tutorial

Caracteres restantes: 235

Caracteres restantes: 231

^ Anexos (opcional)

Voltar

Salvar

Clique

Preencha os dados solicitados e clique em "Salvar".

## Cadastro de Entes/Entidades

Permite a inclusão/manutenção de Entes/Entidades na Plataforma +Brasil

Conselho salvo com sucesso.

Dados Básicos    Usuários    Destinatários    **Fundos**

Dados Básicos    Usuários Vinculados    **Conselhos**

### Dados Básicos

Nome

Conselho tutorial

Data de Criação

20/07/2020

Descrição

conselho do tutorial

Caracteres restantes: 235

Base Legal

Constituição do tutorial

Caracteres restantes: 231

Composição do Conselho



**Conselho cadastrado!**

## Cadastro de Entes/Entidades

Permite a inclusão/manutenção de Entes/Entidades na Plataforma +Brasil

Dados Básicos    Usuários    Destinatários    **Fundos**

▼ Pesquisar

CNPJ (opcional)

CNPJ do Fundo



Nome Empresarial/Fantasia (opcional)

Nome ou parte do Nome Empresarial/Fantasia do Fundo

Pesquisar

Lista de Fundos Cadastrados

Adicionar

CNPJ ↕	Nome/Nome Empresarial ↕	Nome Fantasia ↕	Ações
	Fundo tutorial		  

Exportar o conteúdo no formato TXT, CSV, XLS, PDF ou XML

« Anterior 1 Próxima »

Exibir: 10 ▼

Voltar

Se repetir o processo de busca, irá perceber que o Fundo agora está cadastrado.



# DÚVIDAS

- Antes de enviar seu questionamento, verifique se sua dúvida não pode ser sanada com as orientações aqui disponibilizadas.
- Caso as informações não solucionem seu questionamento, a equipe de atendimento disponibiliza opções para o registro de suas manifestações.
- **0800-978-9008** - (segunda-feira a sexta-feira, das 8h às 18h)
- <https://portaldeservicos.planejamento.gov.br/citsmart/pages/login/login.load>

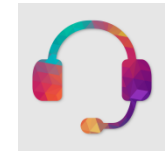

MINISTÉRIO DA  
ECONOMIA



PÁTRIA AMADA  
**BRASIL**  
GOVERNO FEDERAL

[www.economia.gov.br](http://www.economia.gov.br)